

# COMUNE DI GAVOI

PROVINCIA DI NUORO



OGGETTO

PIANO PARTICOLAREGGIATO DEL CENTRO STORICO  
ADEGUAMENTO ALLE NORME DI ATTUAZIONE  
DEL PIANO PAESAGGISTICO REGIONALE - L.R. 25/11/2004

TAV.  
49

SCALA  
1:200

STATO ATTUALE - PROGETTO  
PLANIMETRIE E PROFILI

DATA  
Dicembre 2016

Comittente  
COMUNE DI GAVOI

Il Progettista  
Arch. Quinto Manunza

Collaboratori  
Geom. Mario Dessì  
Ing. Luca Cau

## PLANIMETRIA DEL CENTRO STORICO IDENTIFICAZIONE ISOLATO



### COPERTURE STATO ATTUALE

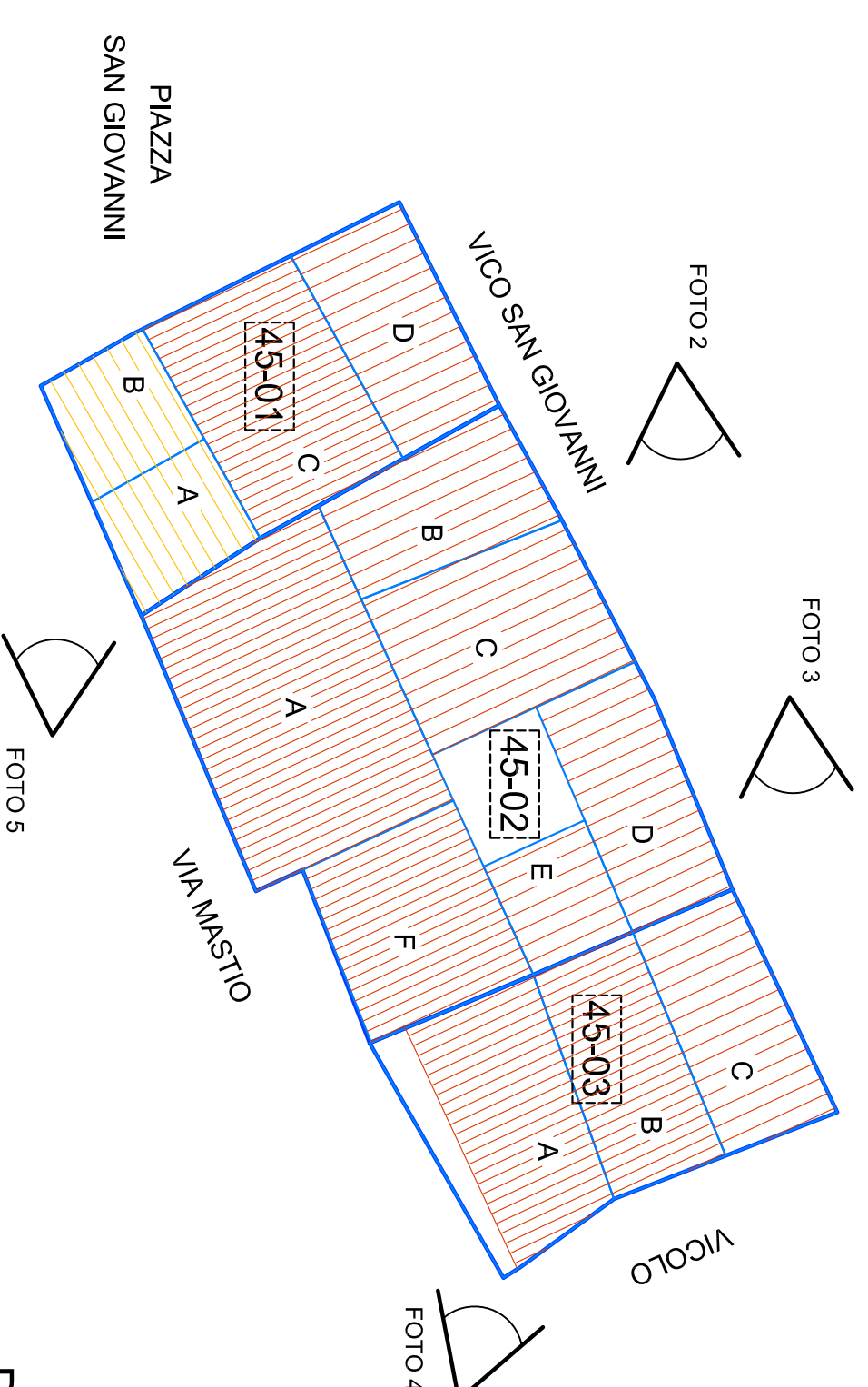

LEGENDA	
STATO ATTUALE	
	COPERTURA IN LATERIZIO
	COP. IN CEMENTO/AMMANTO
	COPERTURA METALLICA
	COPERTURA A TERRAZZA
PROGETTO	
	BASSA TRASFORMABILITA'
	MEDIA TRASFORMABILITA'
	ALTA TRASFORMABILITA'
	INCOMPATIBILE
	AMP. - NUOVA COSTRUZIONE

### GRADO DI TRASFORMABILITA' - PROGETTO

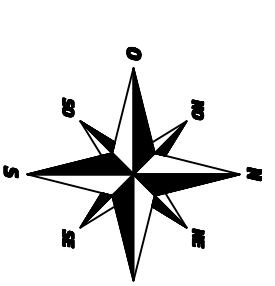
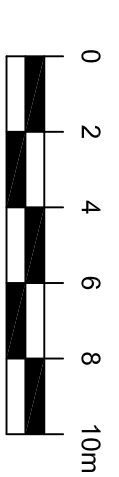
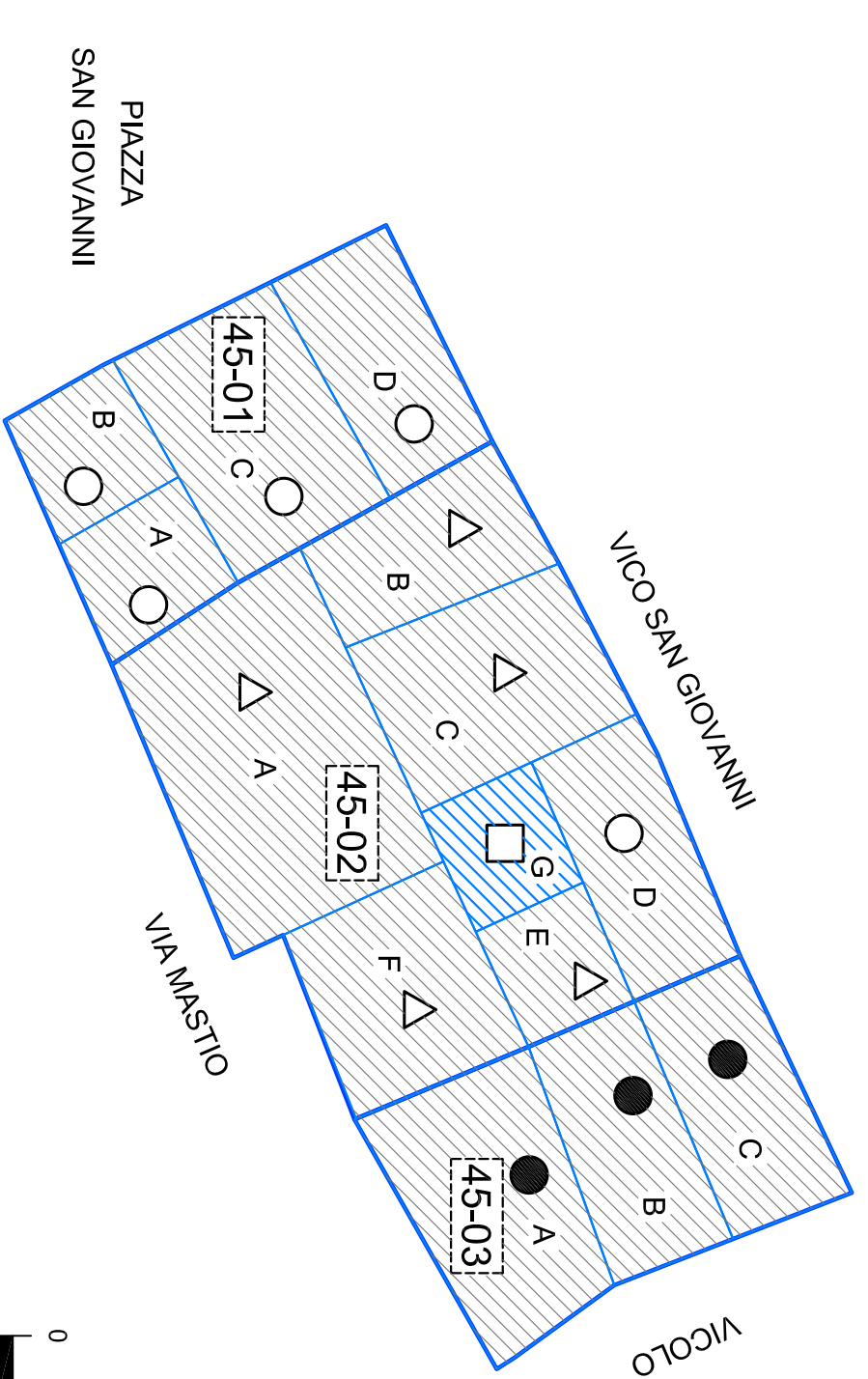

### DOCUMENTAZIONE FOTOGRAFICA



### STATO ATTUALE

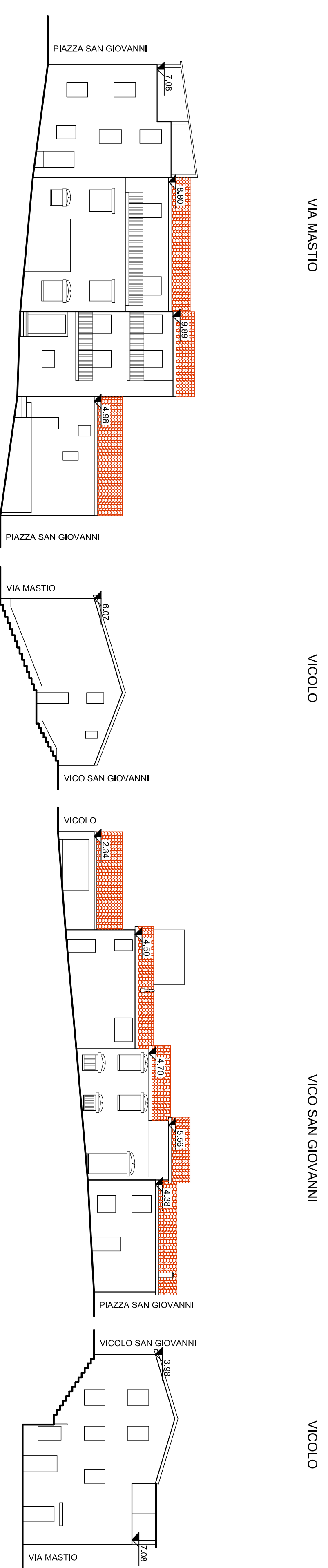

### PROGETTO

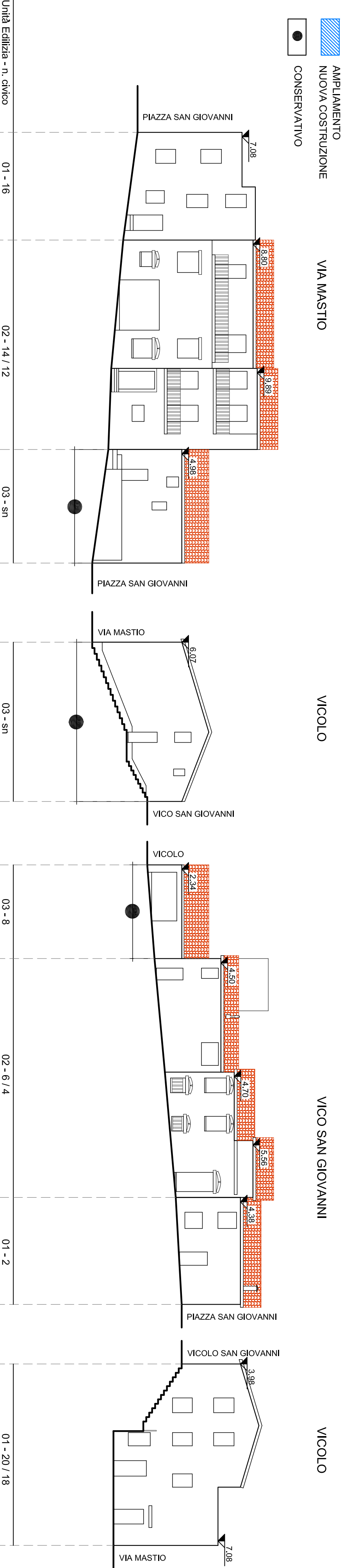

Unità Edilizia - n. civico

01 - 16

02 - 14 / 12

03 - sn

03 - sn

03 - 8

02 - 6 / 4

01 - 2

01 - 20 / 18