

COMUNE DI GAVOI

PROVINCIA DI NUORO



OGGETTO

PIANO PARTICOLAREGGIATO DEL CENTRO STORICO
ADEGUAMENTO ALLE NORME DI ATTUAZIONE
DEL PIANO PAESAGGISTICO REGIONALE - L.R. 25/11/2004

TAV.
31

SCALA
1:200

STATO ATTUALE - PROGETTO
PLANIMETRIE E PROFILI

DATA
Dicembre 2016

Comittente
COMUNE DI GAVOI

Collaboratori
Geom. Mario Dessì
Ing. Luca Cau

IL Progettista
Arch. Quirico Manunza

PLANIMETRIA DEL CENTRO STORICO

IDENTIFICAZIONE ISOLATO

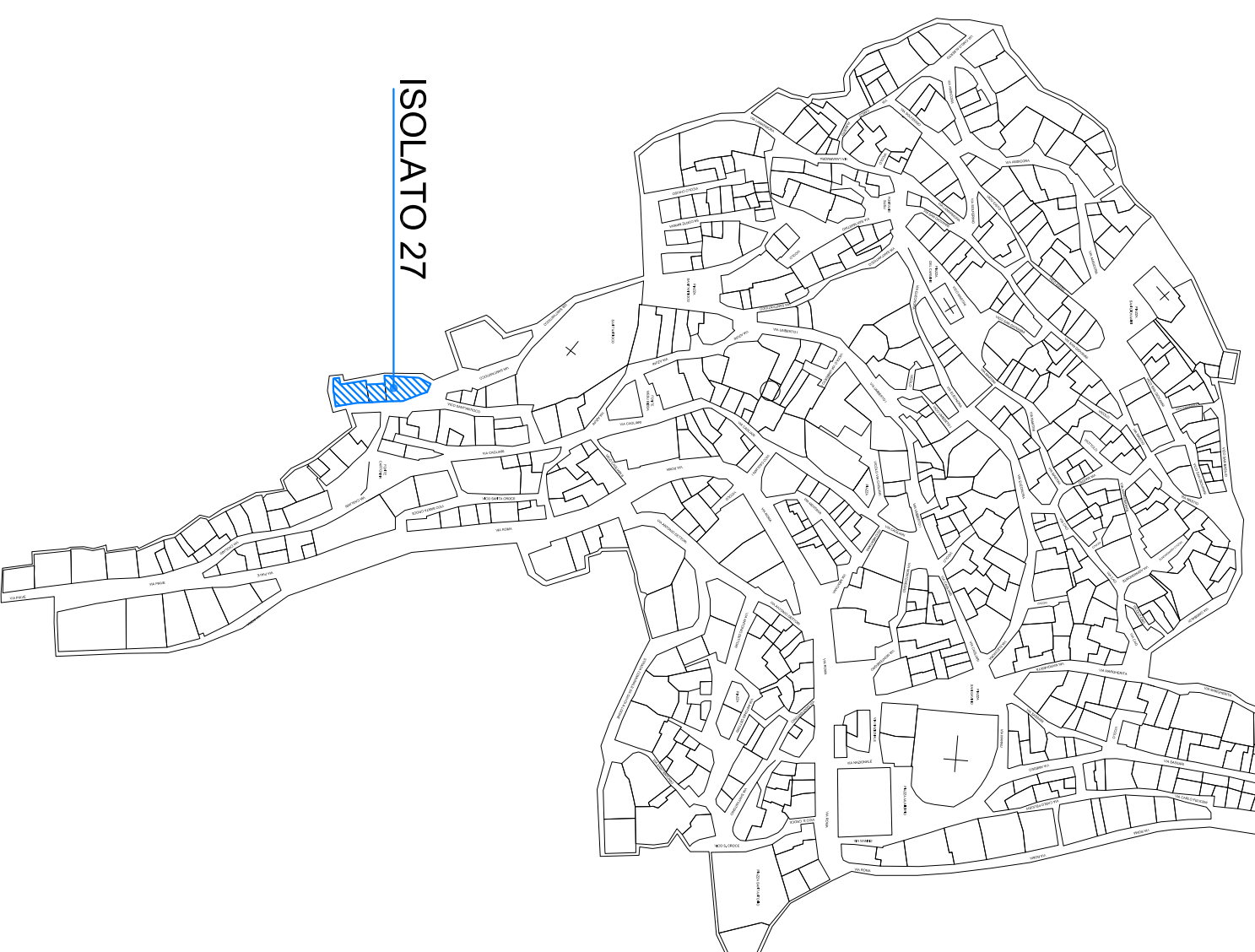

COPERTURE STATO ATTUALE

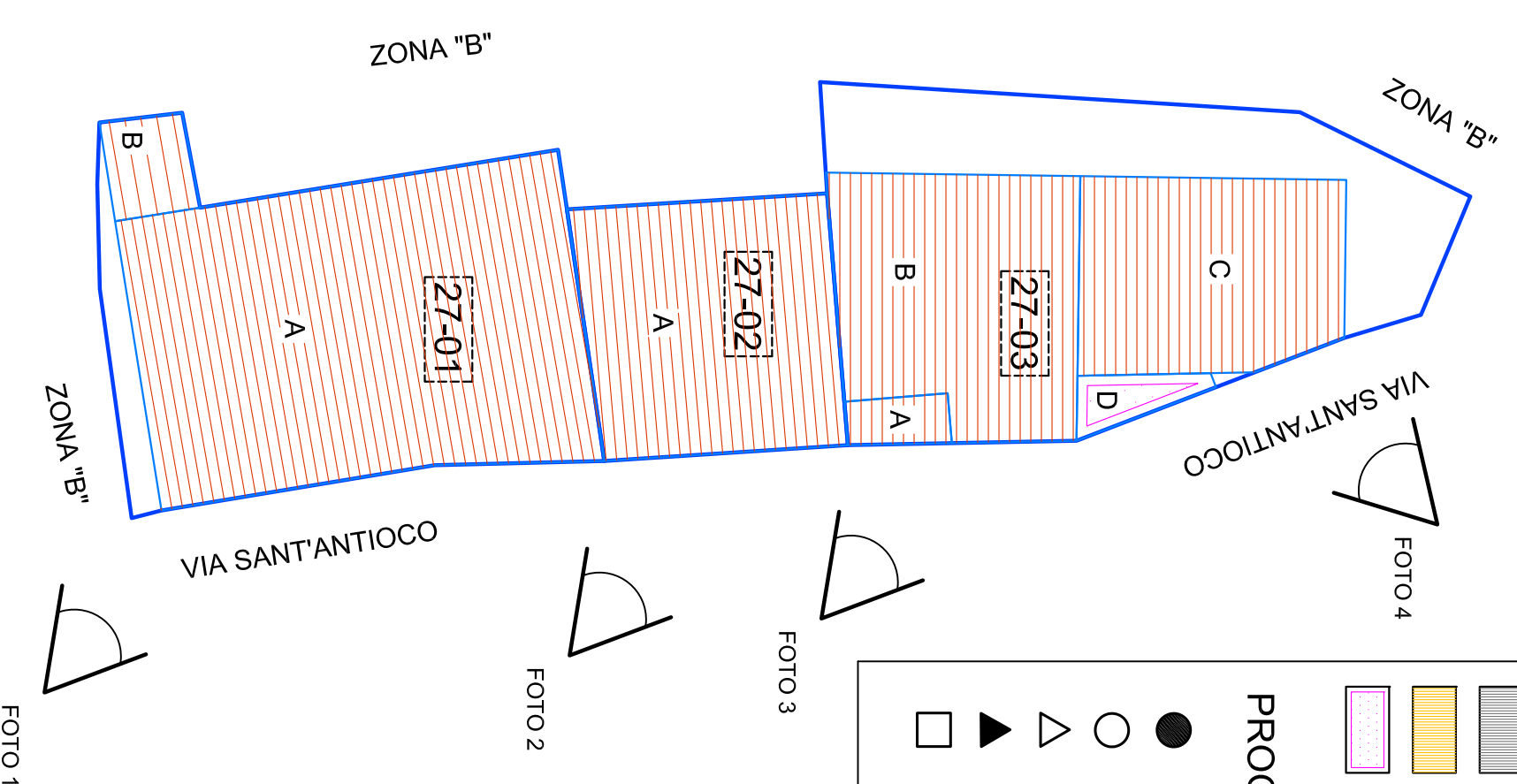

LEGENDA	
	STATO ATTUALE
	COPERTURA IN LATERIZIO
	COP. IN CEMENTO/AMANTO
	COPERTURA METALLICA
	COPERTURA A TERRAZZA
	PROGETTO
	BASSA TRASFORMABILITA'
	MEDIA TRASFORMABILITA'
	ALTA TRASFORMABILITA'
	INCOMPATIBILE
	AMP. - NUOVA COSTRUZIONE

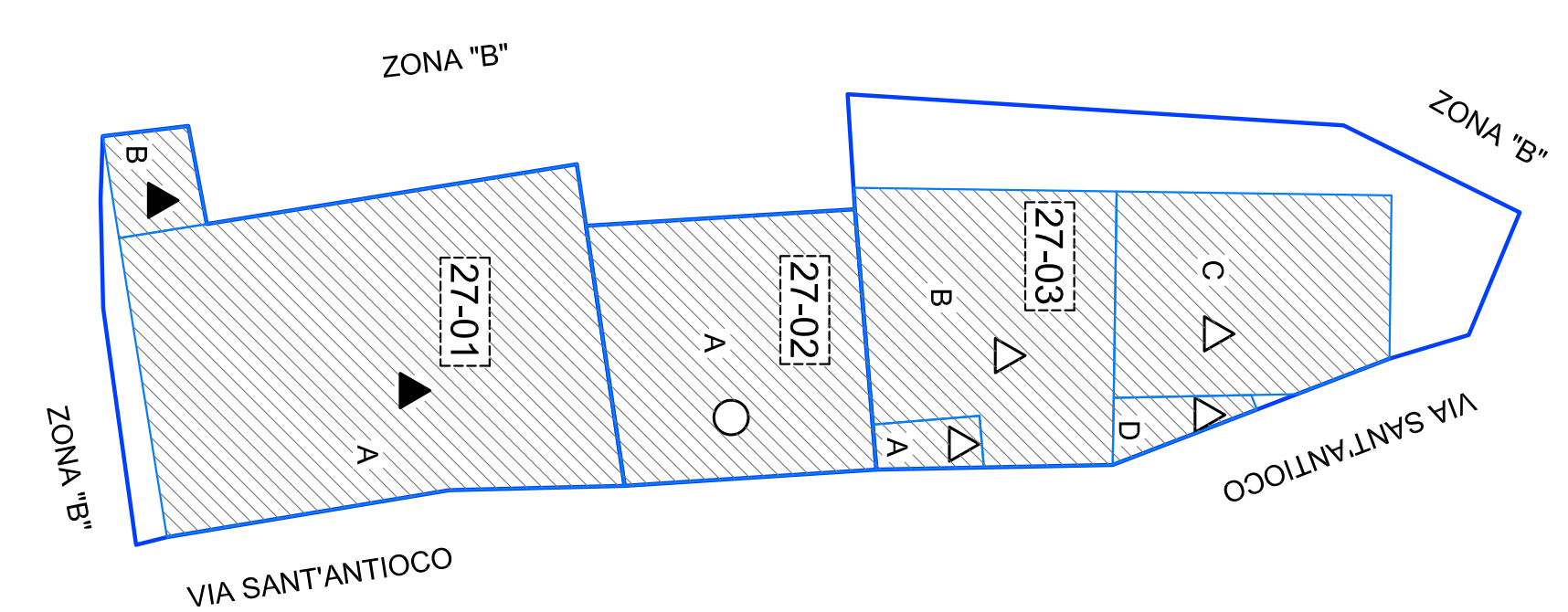

GRADO DI TRASFORMABILITA' - PROGETTO

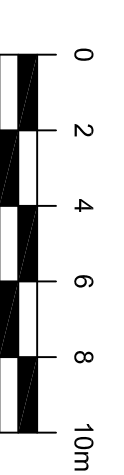
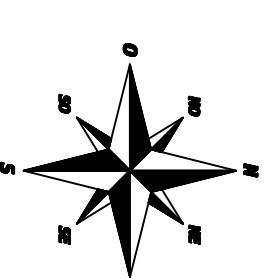

STATO ATTUALE



VIA SANT'ANTIOCO

PROGETTO



VIA SANT'ANTIOCO

AMPLIAMENTO
 NUOVA COSTRUZIONE
 CONSERVATIVO

Unità Edilizia - n. civico

01 - 72 / 70 / 68

02 - 66

03 - 64 / 62

DOCUMENTAZIONE FOTOGRAFICA



FOTO N. 1



FOTO N. 2

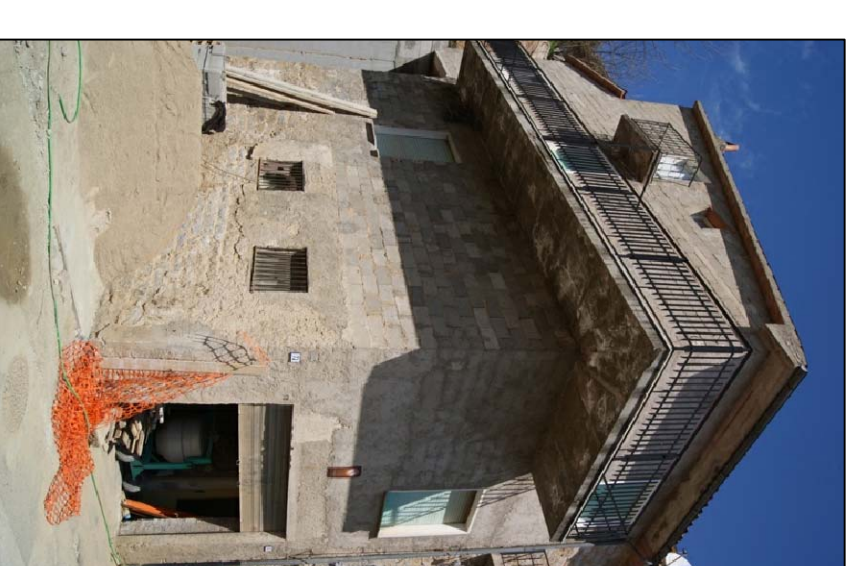

FOTO N. 3

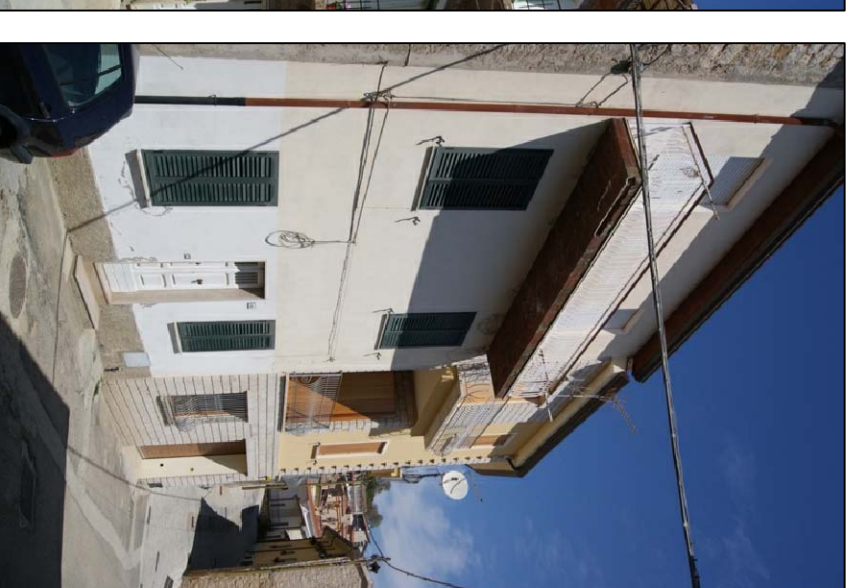
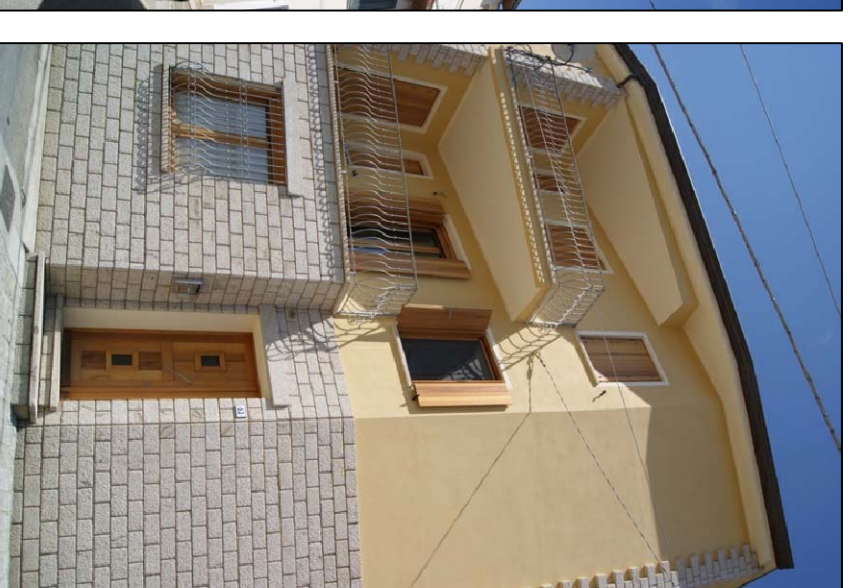

FOTO N. 4