

COMUNE DI GAVOI

PROVINCIA DI NUORO



OGGETTO

PIANO PARTICOLAREGGIATO DEL CENTRO STORICO
ADEGUAMENTO ALLE NORME DI ATTUAZIONE
DEL PIANO PAESAGGISTICO REGIONALE - L.R. 25/11/2004

TAV. 45

SCALA 1:200

ISOLATO 41

STATO ATTUALE - PROGETTO
PLANIMETRIE E PROFILI

DATA
Dicembre 2016

Committente
COMUNE DI GAVOI

IL Progettista
Arch. Quirico Manunza

Collaboratori
Geom. Mario Dessì
Ing. Luca Casu

COPERTURE STATO ATTUALE

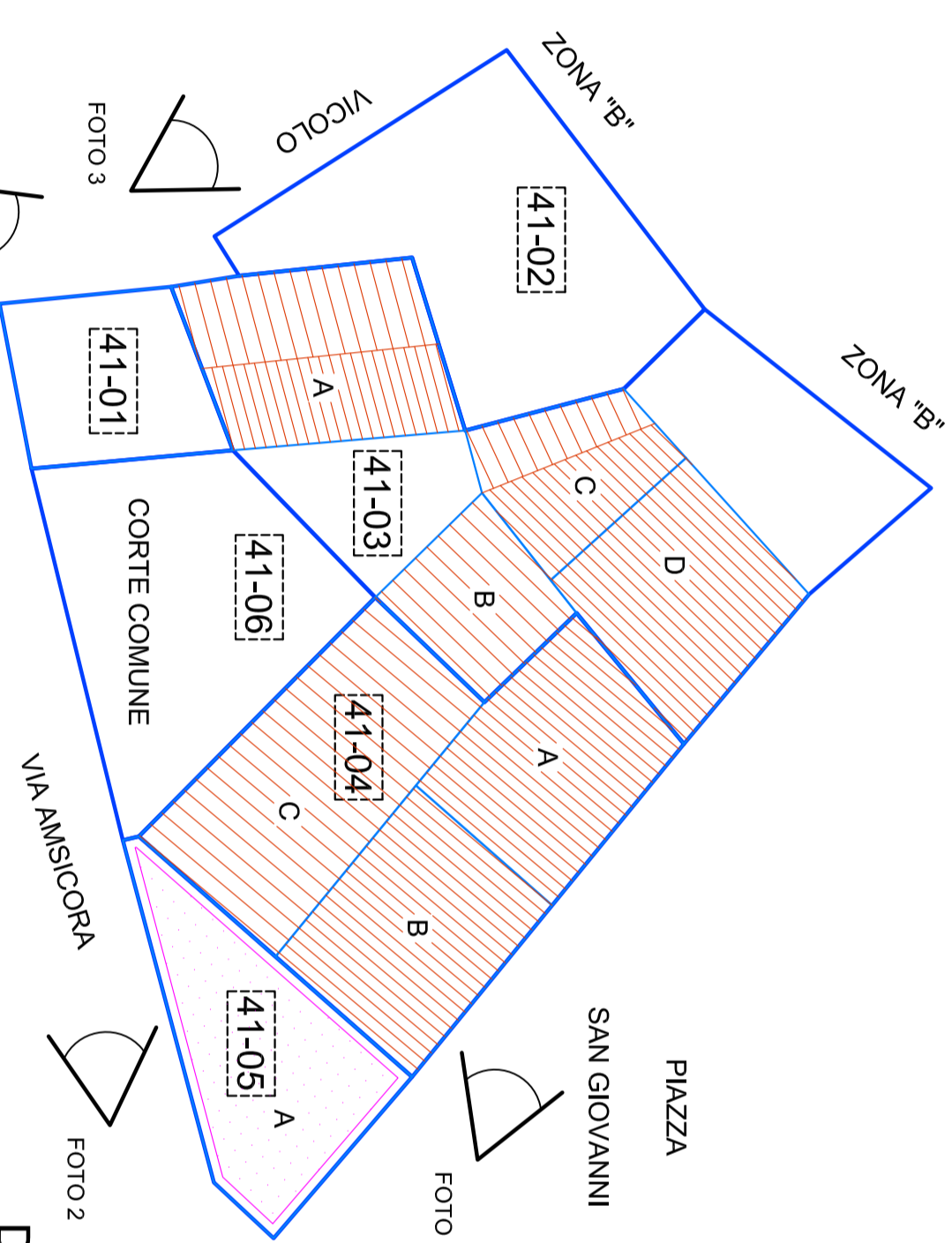

LEGENDA

- | STATO ATTUALE | |
|---------------|--------------------------|
| | COPERTURA IN LATERIZIO |
| | COP. IN CEMENTO/AMIANTO |
| | COPERTURA METALLICA |
| | COPERTURA A TERRAZZA |
| PROGETTO | |
| | BASSA TRASFORMABILITA' |
| | MEDIA TRASFORMABILITA' |
| | ALTA TRASFORMABILITA' |
| | INCOMPATIBILE |
| | AMP. - NUOVA COSTRUZIONE |

GRADO DI TRASFORMABILITA' - PROGETTO



FOTO N. 1



FOTO N. 2

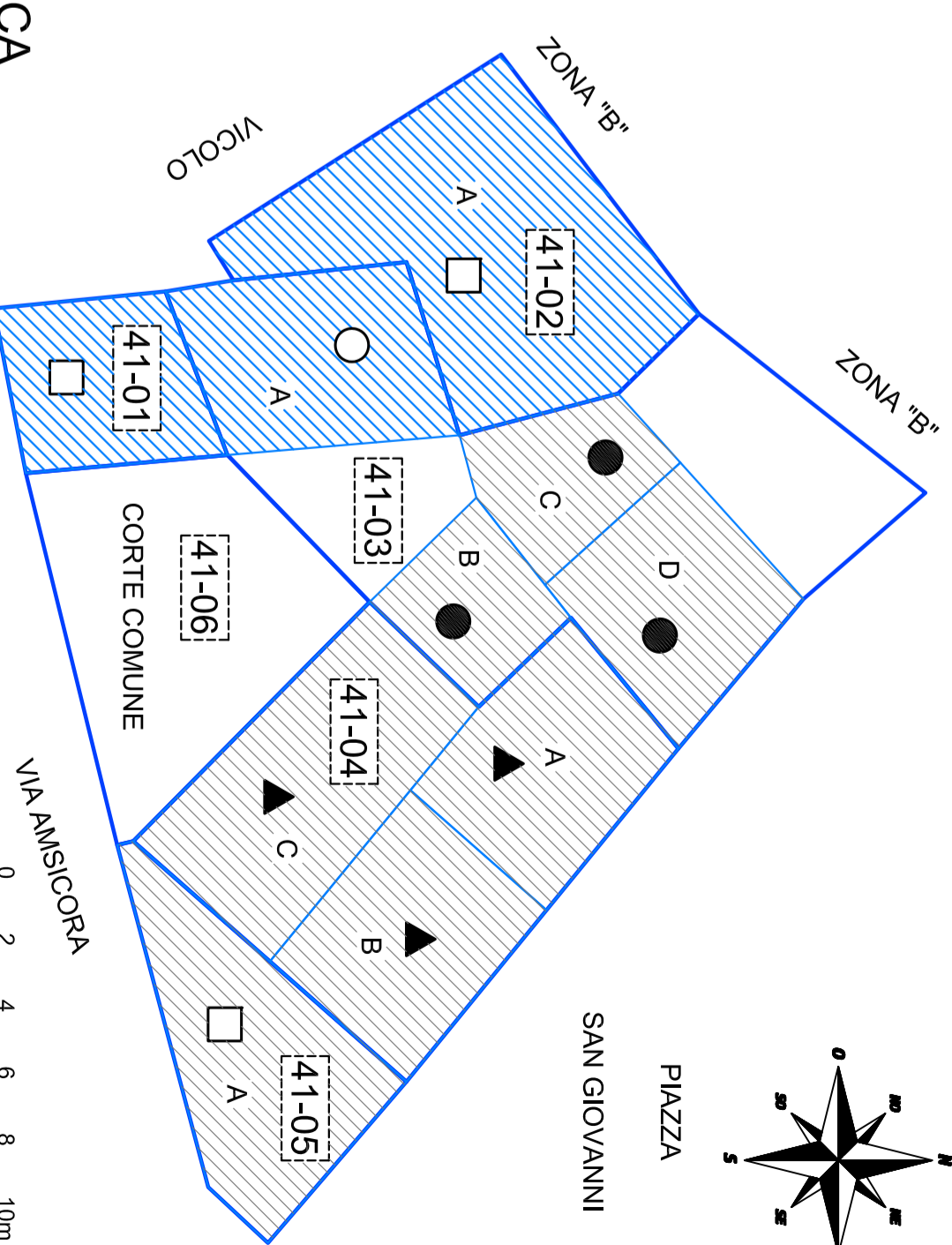

FOTO N. 3



FOTO N. 4

PLANIMETRIA DEL CENTRO STORICO

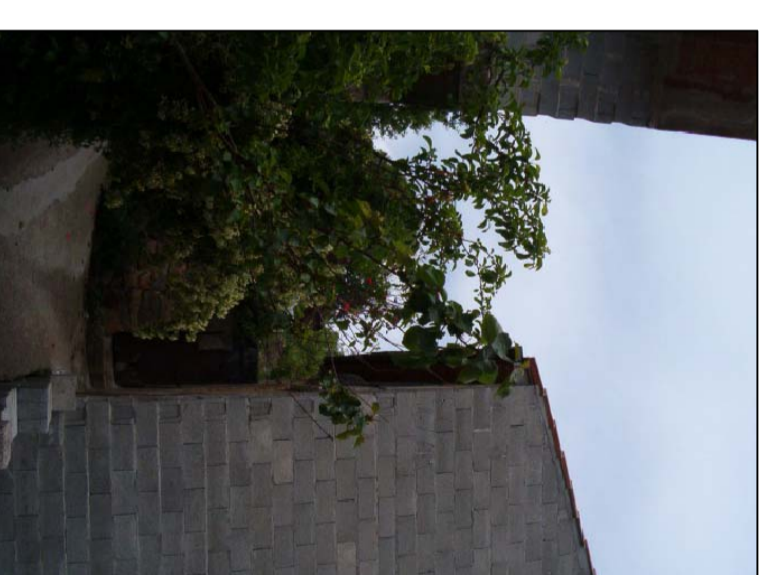
IDENTIFICAZIONE ISOLATO

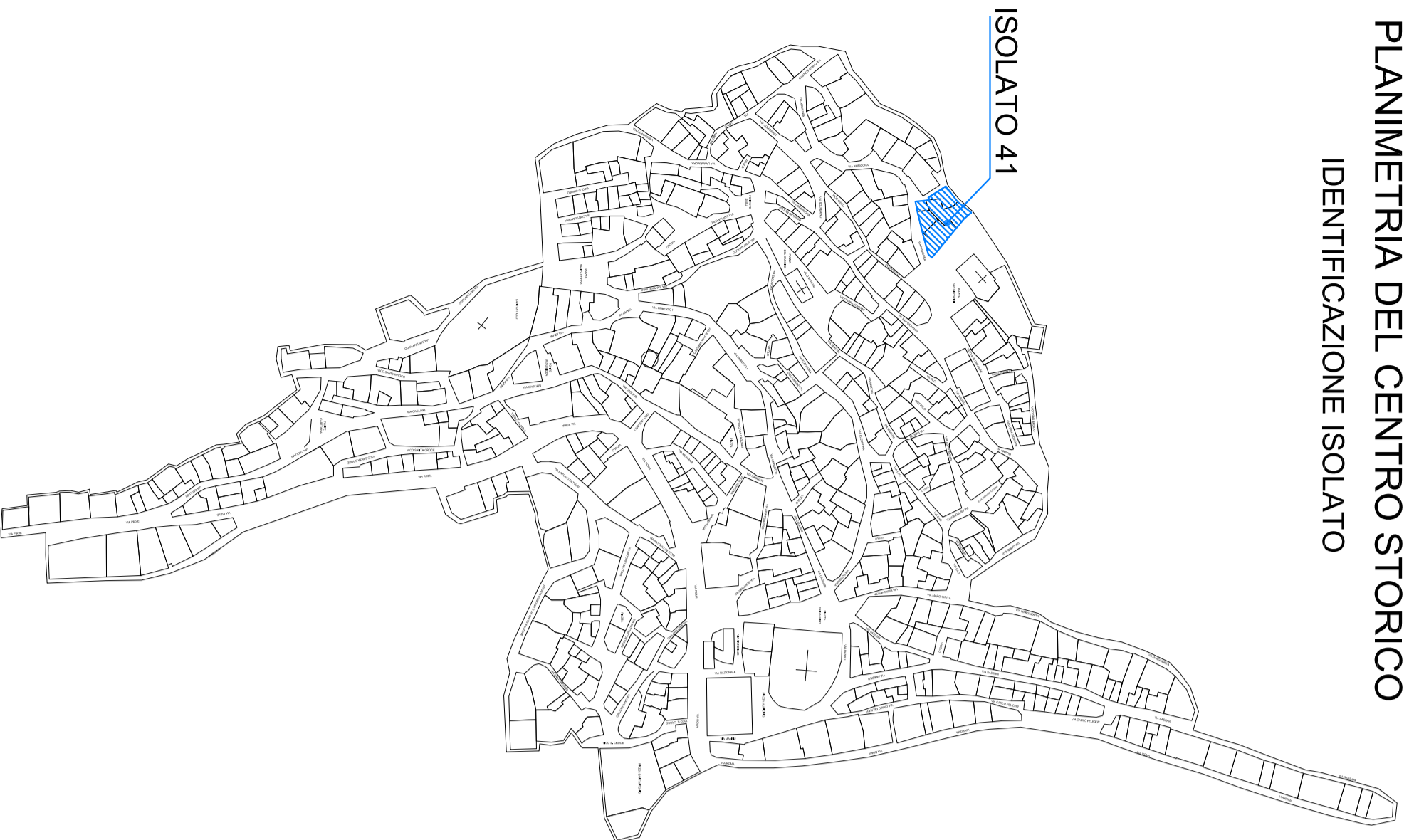

STATO ATTUALE

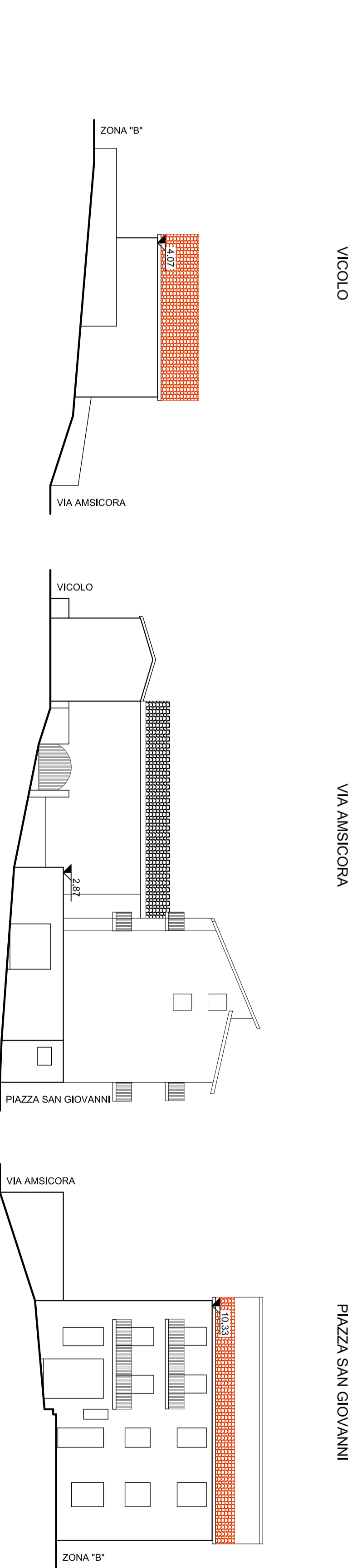

PROGETTO

- | | |
|--|----------------------------------|
| | AMPLIAMENTO
NUOVA COSTRUZIONE |
| | CONSERVATIVO |

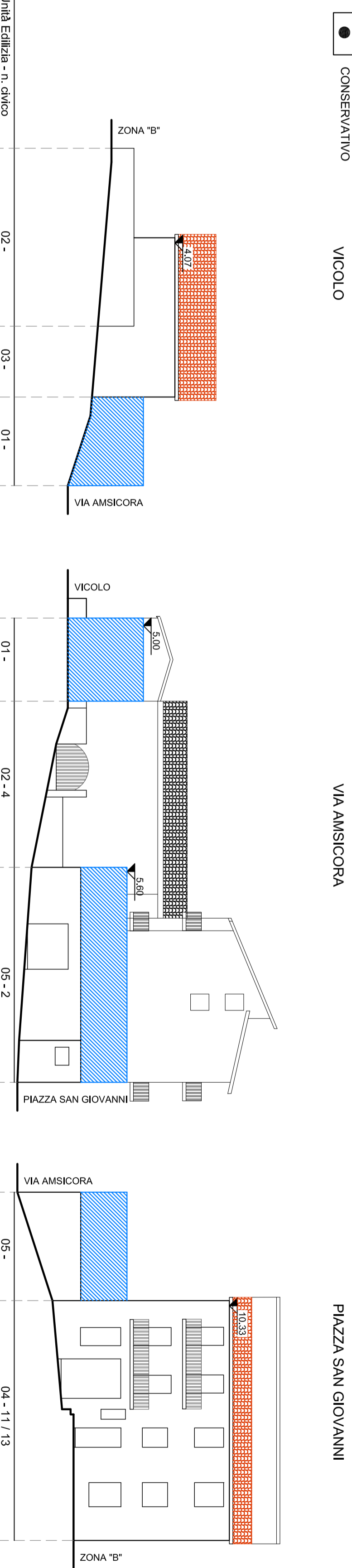

Unità Edilizia - n. civico

02 -

03 -

01 -

01 -

02 - 4

05 - 2

05 -

04 - 11 / 13