

COMUNE DI GAVOI

PROVINCIA DI NUORO



OGGETTO

PIANO PARTICOLAREGGIATO DEL CENTRO STORICO
ADEGUAMENTO ALLE NORME DI ATTUAZIONE
DEL PIANO PAESAGGISTICO REGIONALE - L.R. 25/1/2004

TAV. 33

SCALA

1:200

STATO ATTUALE - PROGETTO
PLANIMETRIE E PROFILI

DATA
Dicembre 2016

Committente
COMUNE DI GAVOI

IL Progettista
Arch. Quirico Manunza

Collaboratori
Geom. Mario Dessì
Ing. Luca Cau

PLANIMETRIA DEL CENTRO STORICO

IDENTIFICAZIONE ISOLATO



COPERTURE STATO ATTUALE

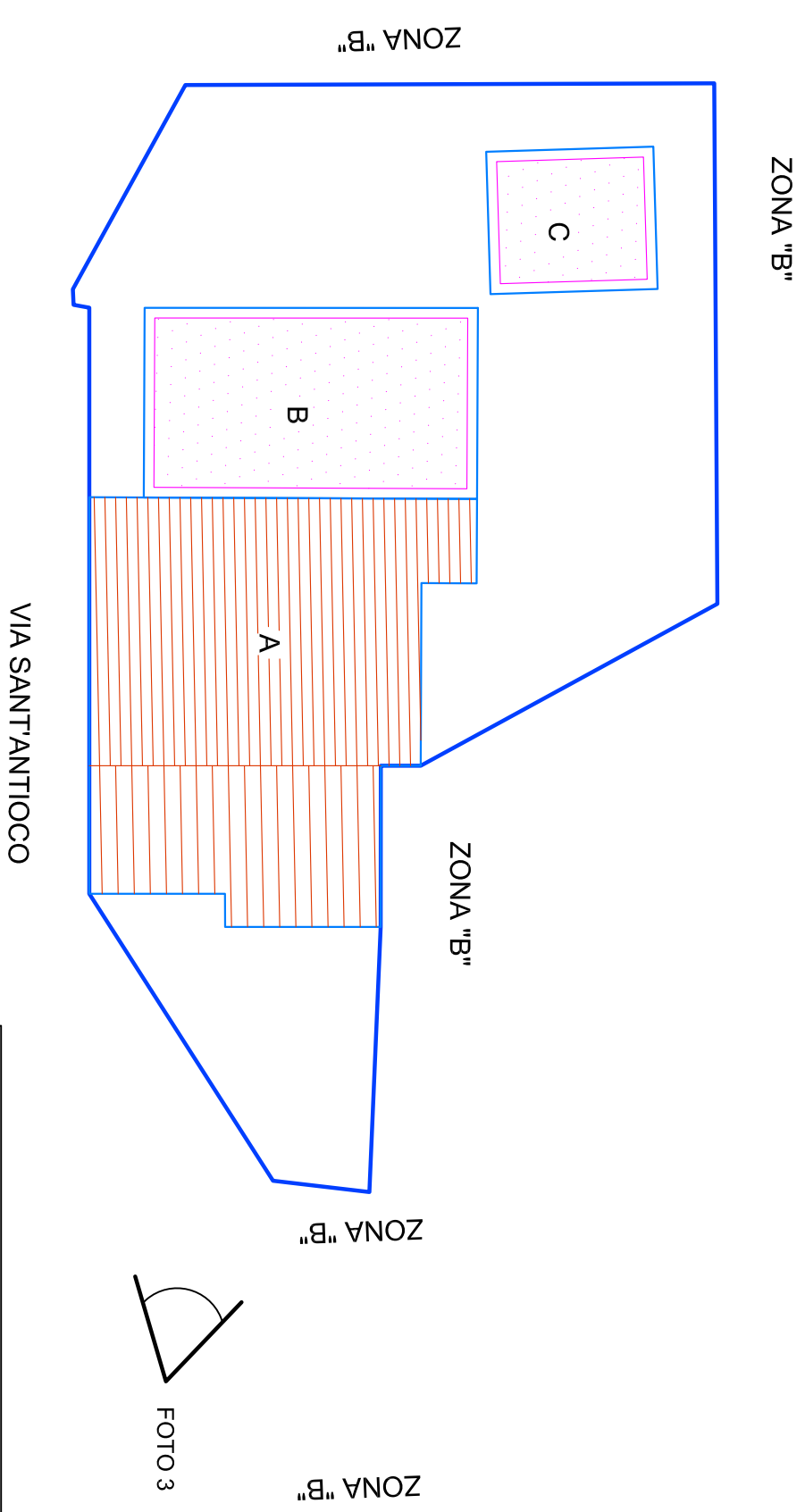

GRADO DI TRASFORMABILITA' - PROGETTO



FOTO 1

FOTO 2

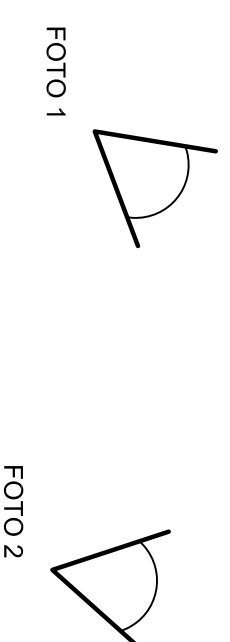
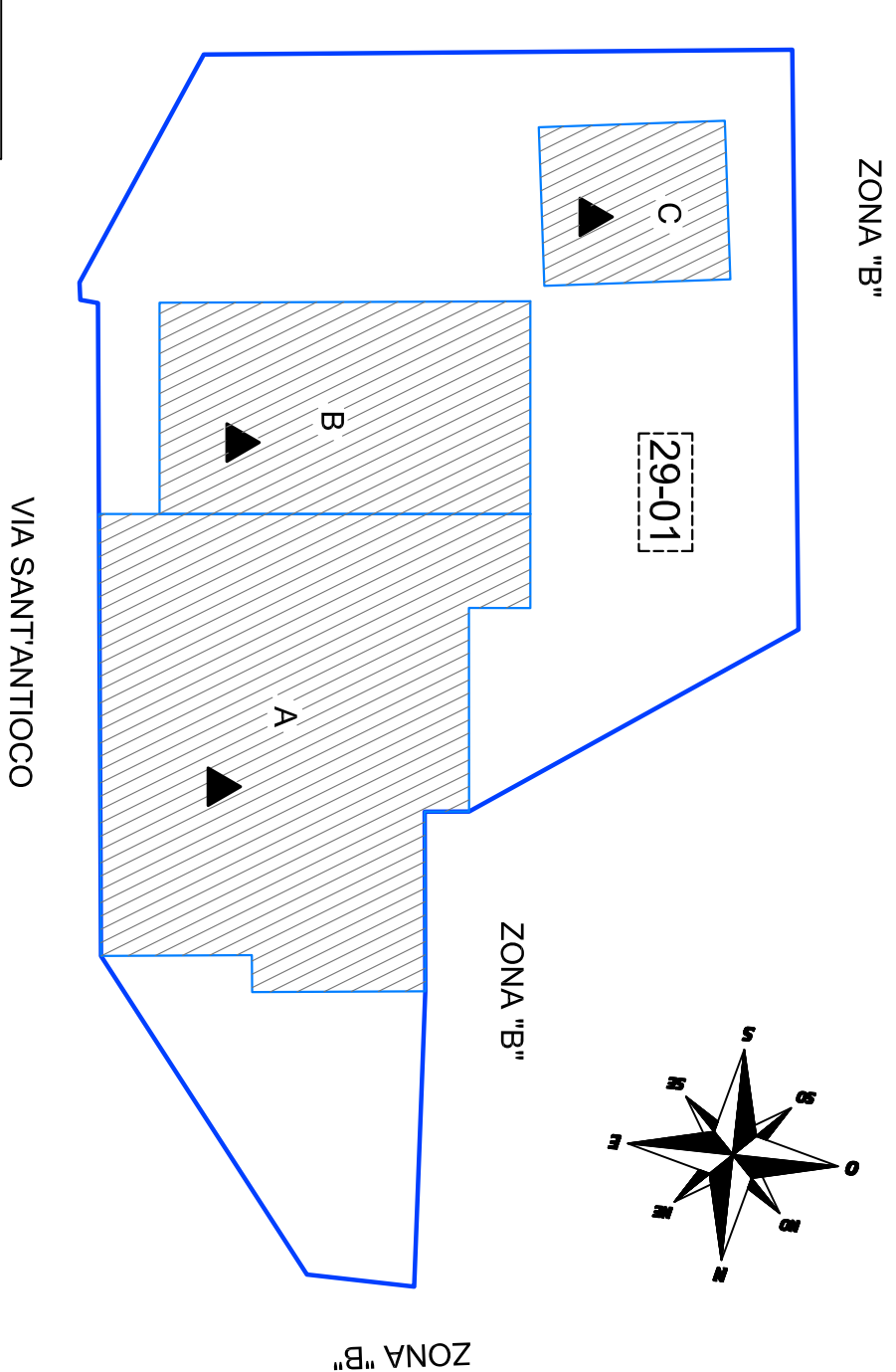

FOTO 3

LEGENDA

STATO ATTUALE	
	COPERTURA IN LATERIZIO
	COP. IN CEMENTO/AMMANTO
	COPERTURA METALLICA
	COPERTURA A TERRAZZA

PROGETTO	
	BASSA TRASFORMABILITA'
	MEDIA TRASFORMABILITA'
	ALTA TRASFORMABILITA'
	INCOMPATIBILE
	AMP. - NUOVA COSTRUZIONE

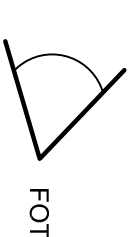
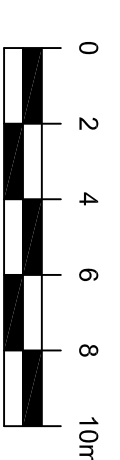

STATO ATTUALE

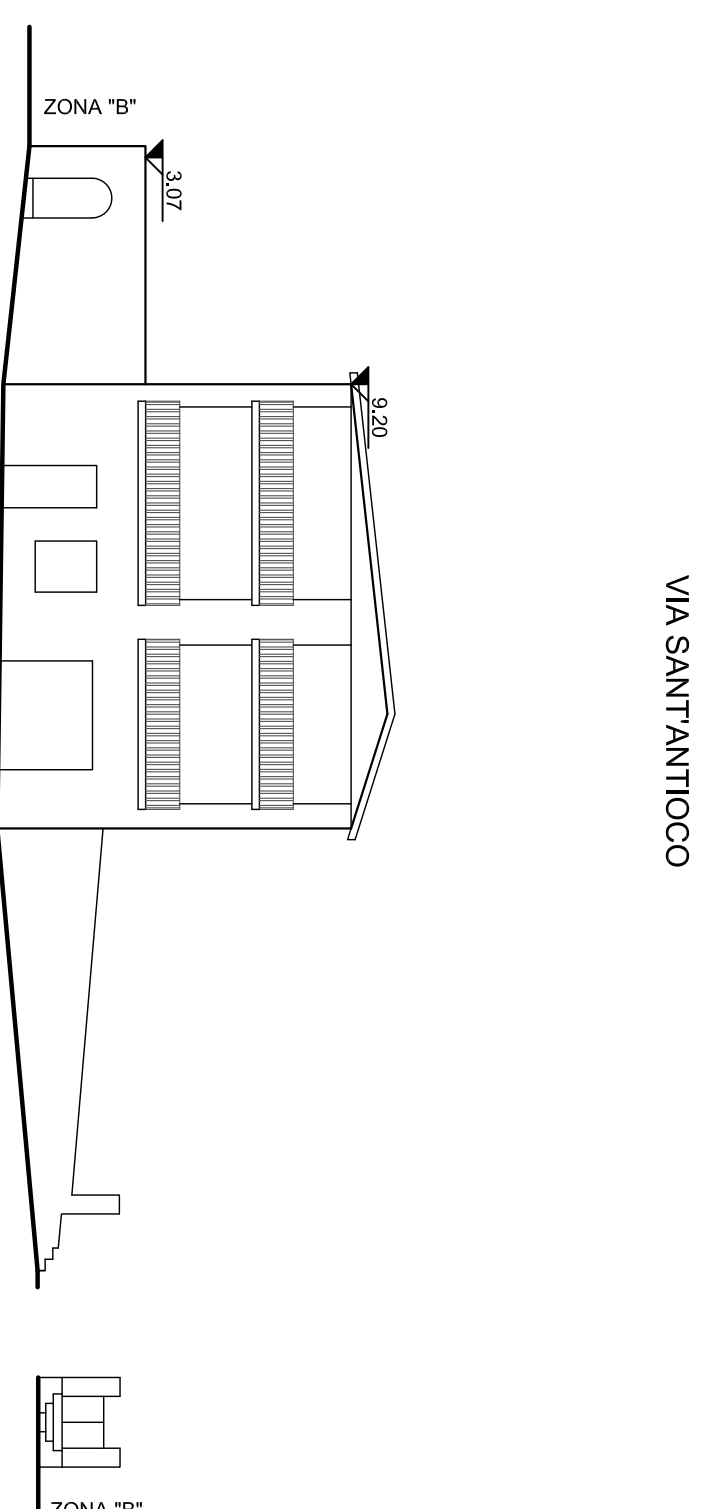

PROGETTO

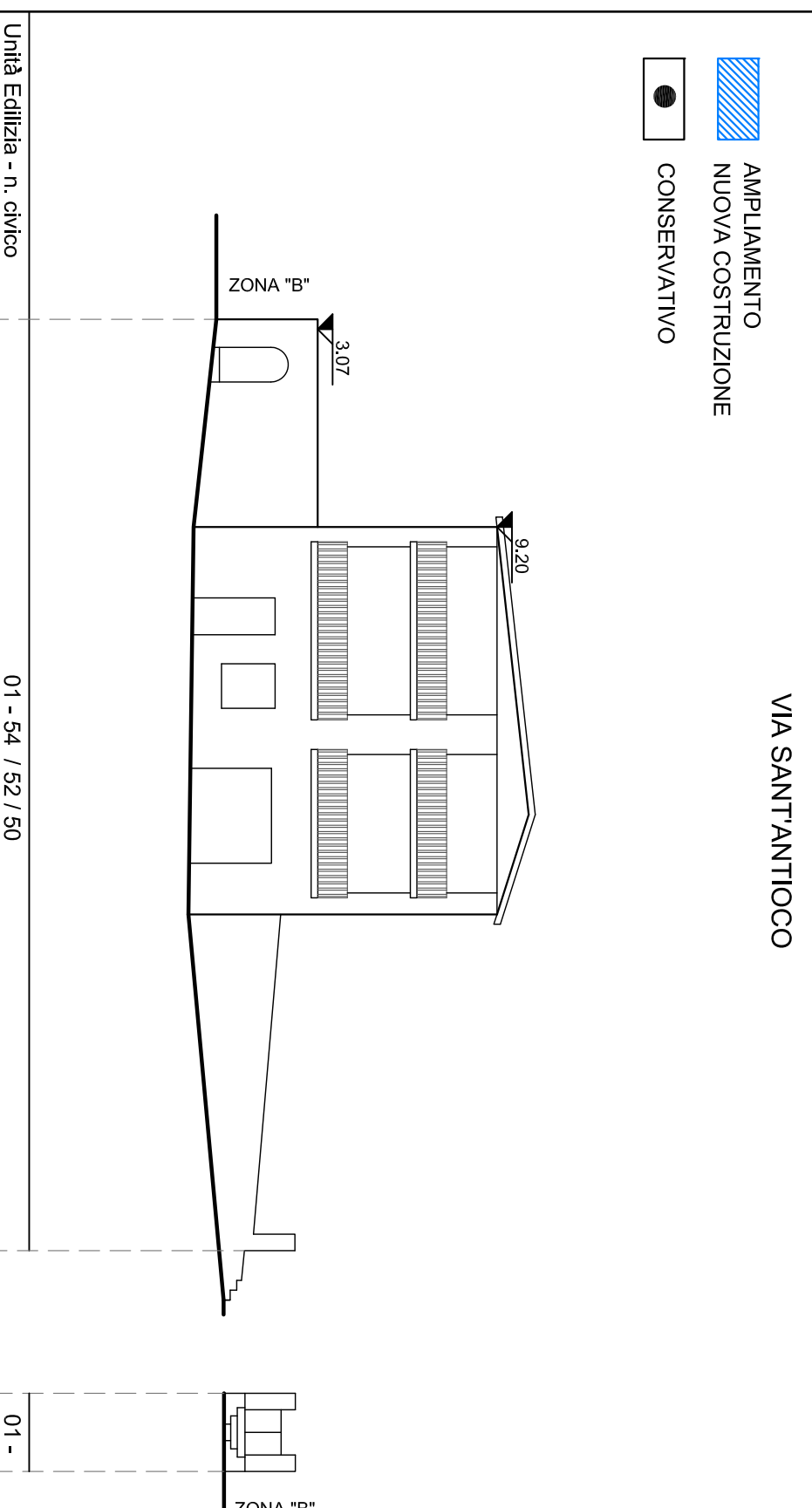

DOCUMENTAZIONE FOTOGRAFICA



FOTO N. 1

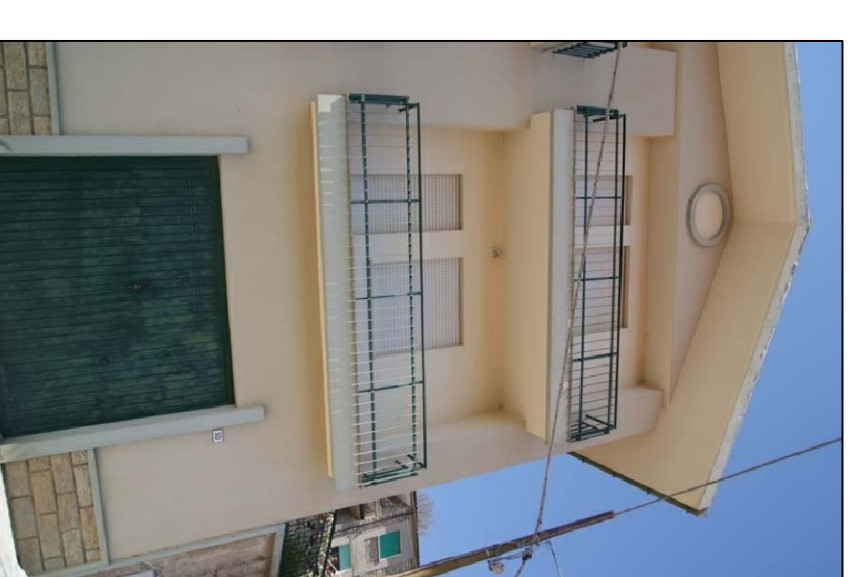

FOTO N. 2



FOTO N. 3