

COMUNE DI GAVOI

PROVINCIA DI NUORO



OGGETTO

PIANO PARTICOLAREGGIATO DEL CENTRO STORICO
ADEGUAMENTO ALLE NORME DI ATTUAZIONE
DEL PIANO PAESAGGISTICO REGIONALE - L.R. 25/11/2004

TAV.
47

SCALA

1:200

ISOLATO 43

STATO ATTUALE - PROGETTO
PLANIMETRIE E PROFILI

DATA
Dicembre 2016

Committente
COMUNE DI GAVOI

Il Progettista
Arch. Quirico Manunza

Collaboratori
Geom. Mario Desi
Ing. Luca Gau

PLANIMETRIA DEL CENTRO STORICO

IDENTIFICAZIONE ISOLATO

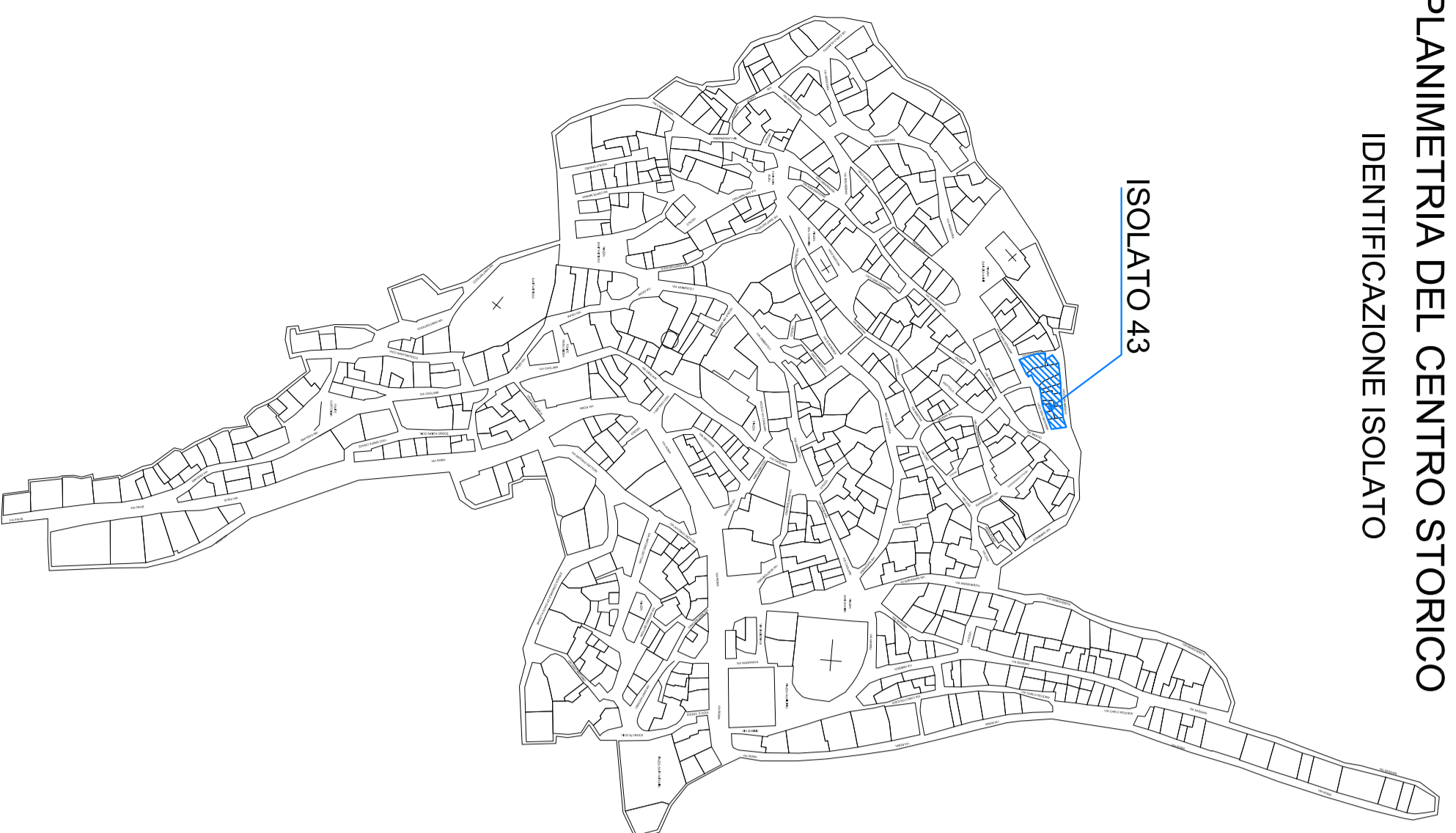

COPERTURE STATO ATTUALE

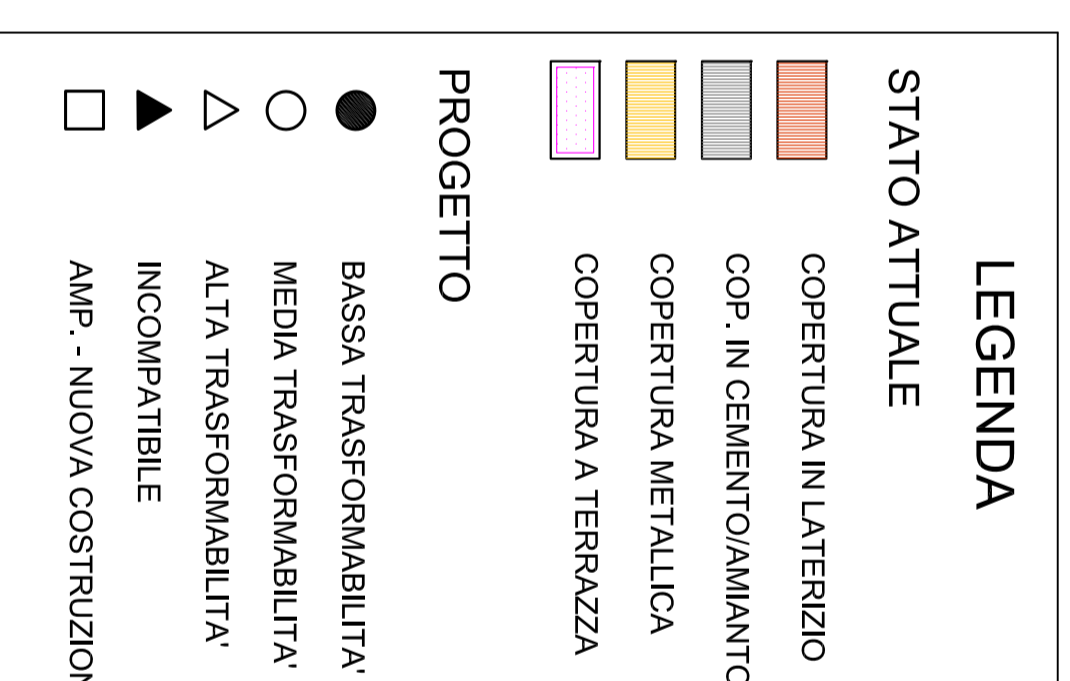
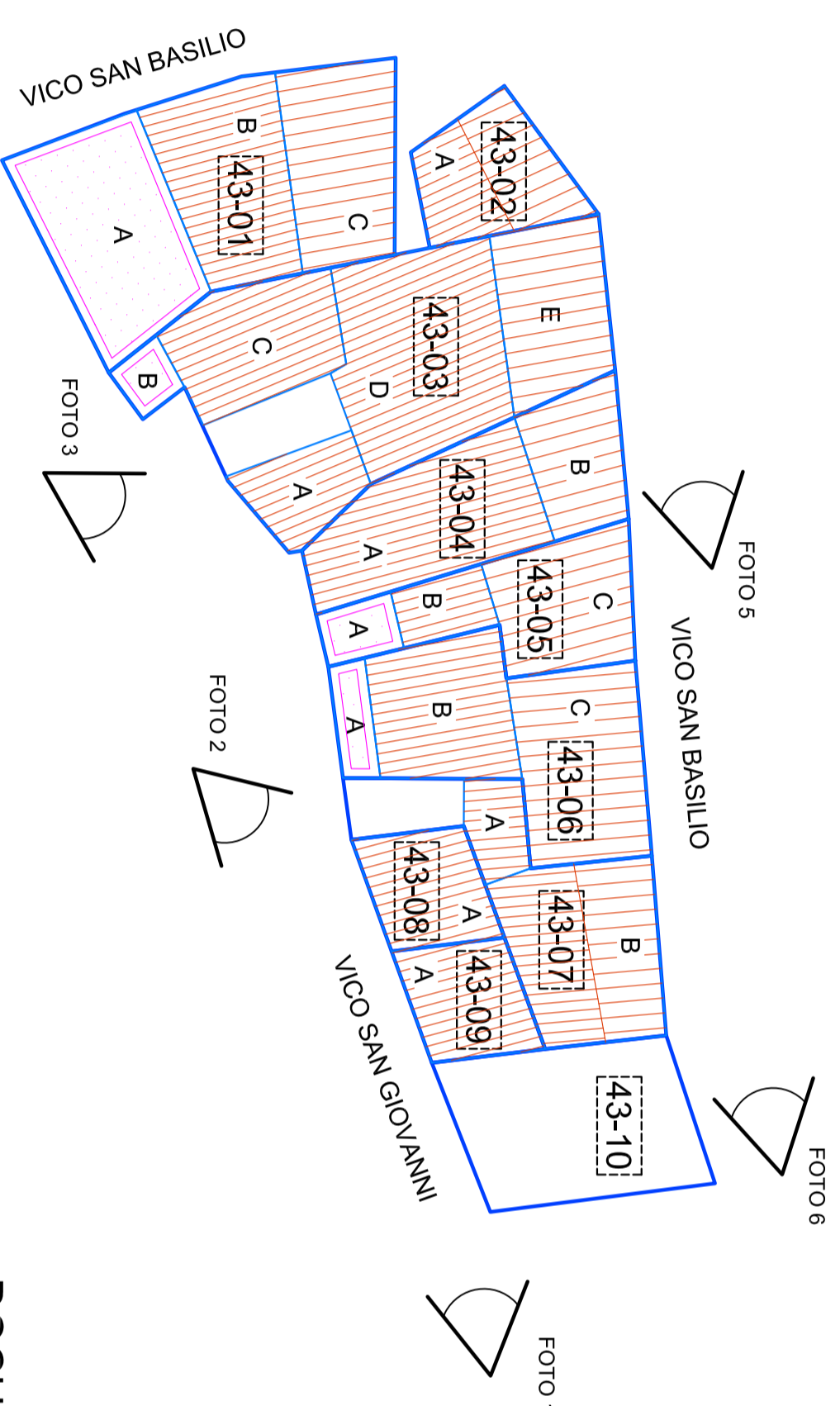

GRADO DI TRASFORMABILITA' - PROGETTO

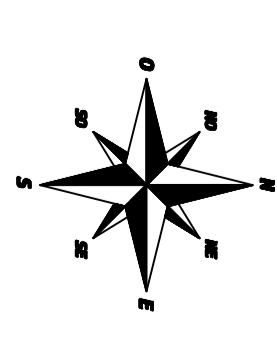
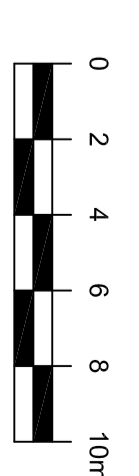
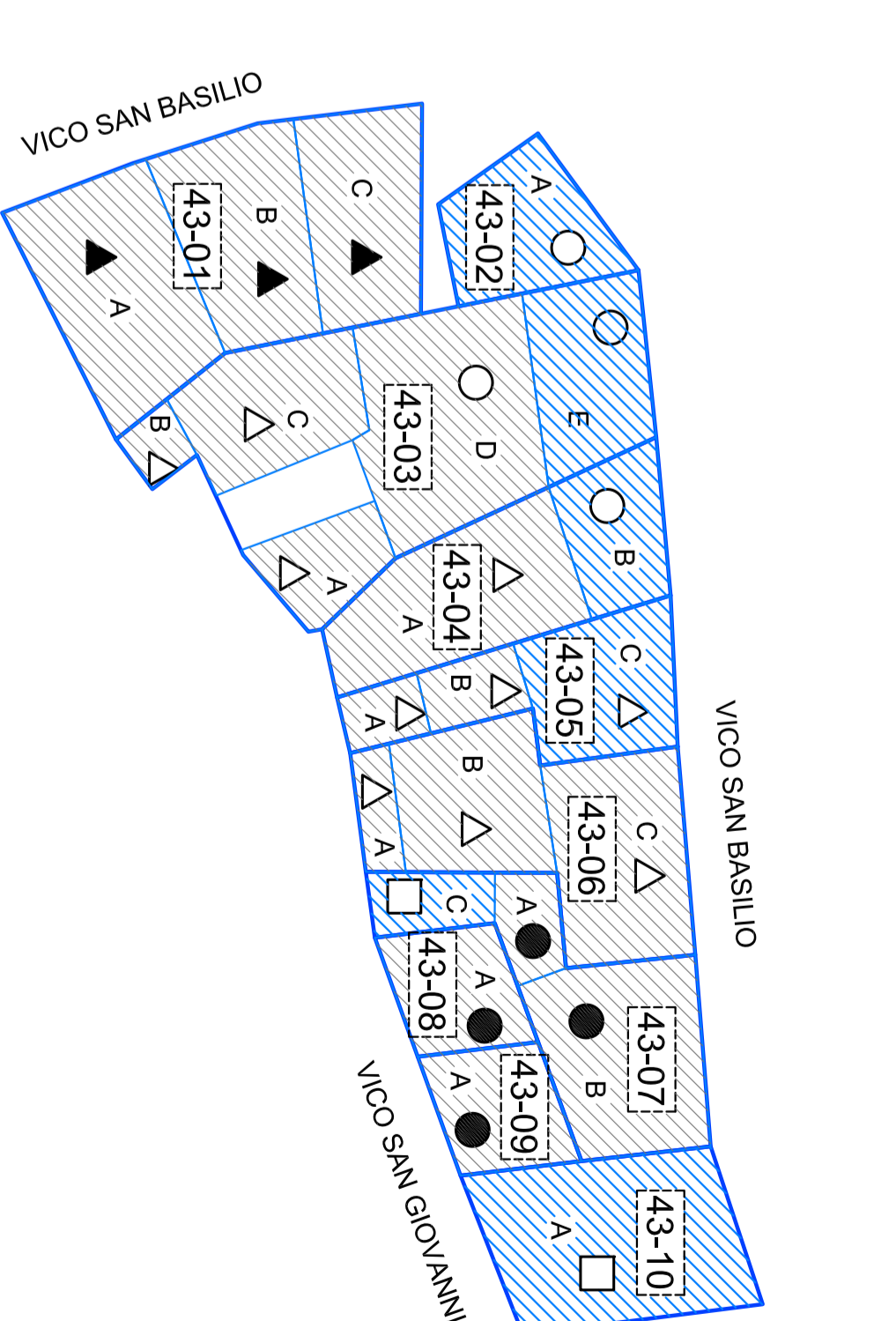

DOCUMENTAZIONE FOTOGRAFICA



STATO ATTUALE

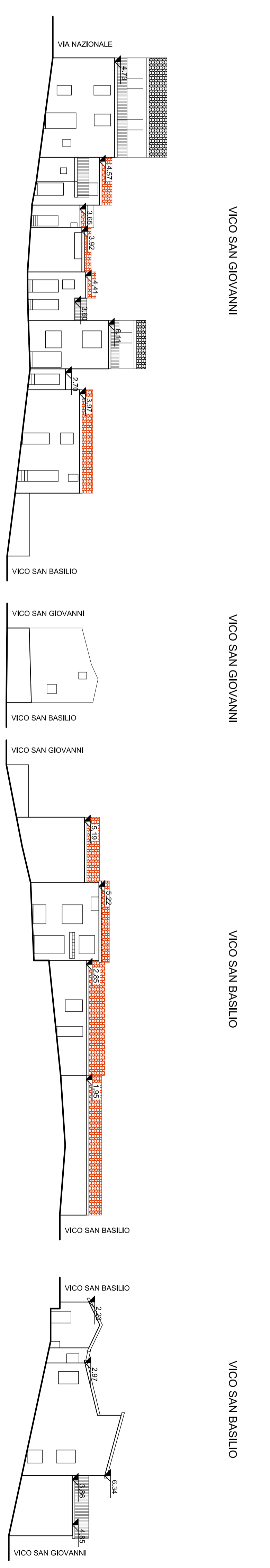

PROGETTO

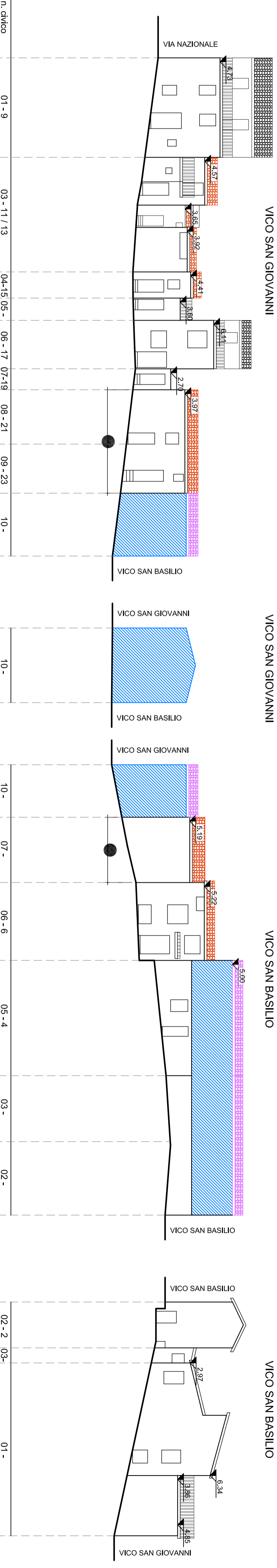

Unità Edilizia - n. civico

01 - 9	03 - 11 / 13	04 - 15 / 05 -	06 - 17	07 - 19	08 - 21	09 - 23	10 -	10 -	10 -	07 -	06 - 6	05 - 4	03 -	02 -	02 - 2	03 -	01 -
--------	--------------	----------------	---------	---------	---------	---------	------	------	------	------	--------	--------	------	------	--------	------	------