

COMUNE DI GAVOI

PROVINCIA DI NUORO



OGGETTO

PIANO PARTICOLAREGGIATO DEL CENTRO STORICO
ADEGUAMENTO ALE NORME DI ATTUAZIONE
DEL PIANO PAESAGGISTICO REGIONALE - L.R. 25/11/2004

TAV.
40

SCALA

1:200

STATO ATTUALE - PROGETTO
PLANIMETRIE E PROFILI

DATA
Dicembre 2016

Committente
COMUNE DI GAVOI

IL Progettista
Arch. Quirico Mannunza

Collaboratori
Geom. Mario Dessì
Ing. Luca Cau

PLANIMETRIA DEL CENTRO STORICO IDENTIFICAZIONE ISOLATO

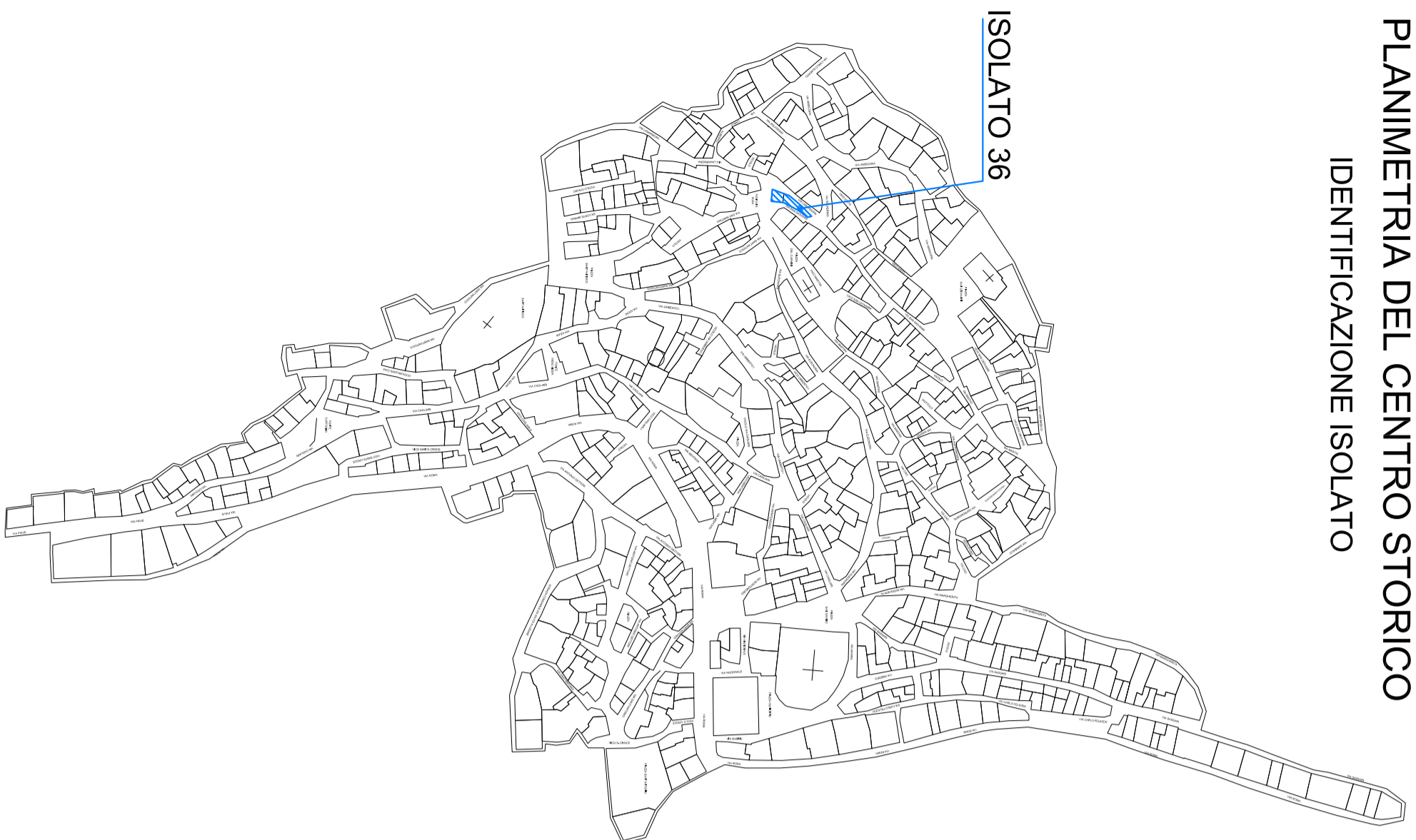

COPERTURE STATO ATTUALE

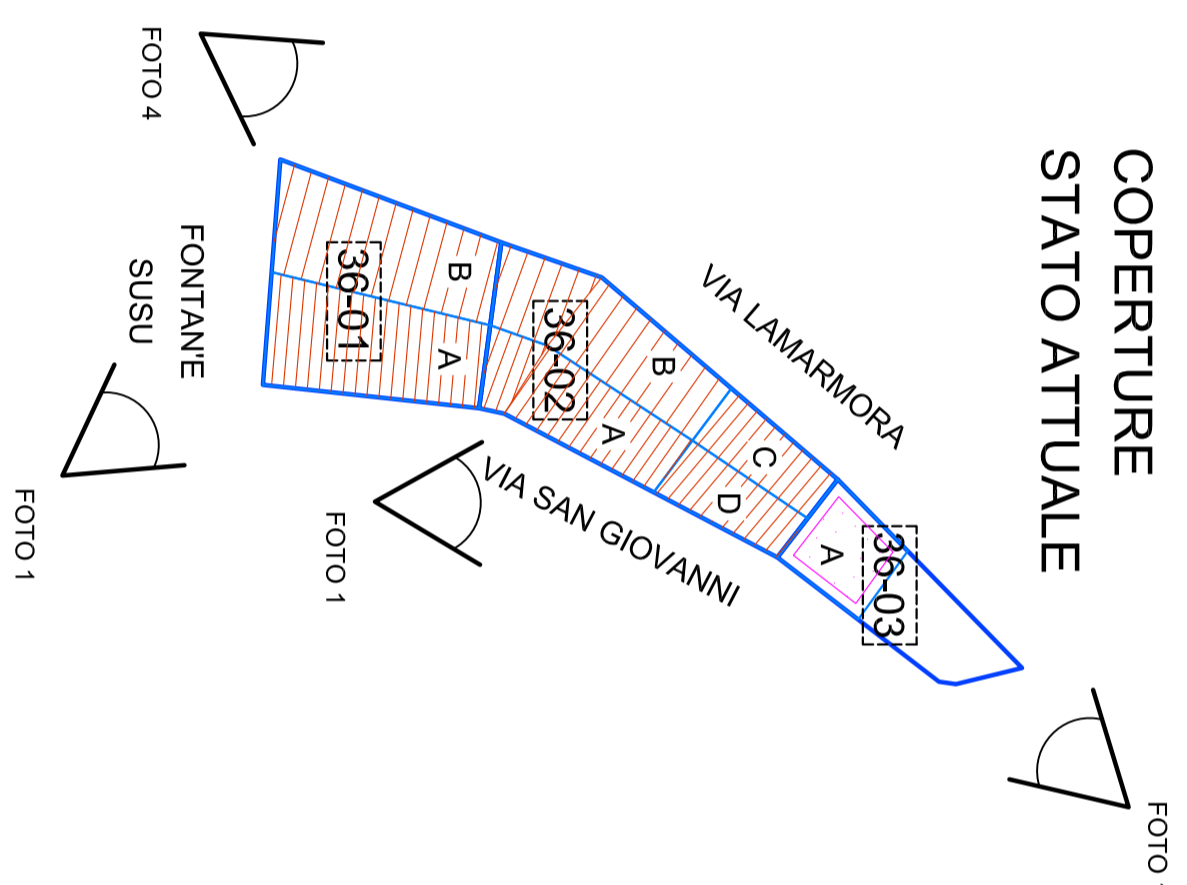

LEGENDA

- STATO ATTUALE**
- COPERTURA IN LATERIZIO
 - COP. IN CEMENTO/AMIANTO
 - COPERTURA METALLICA
 - COPERTURA A TERRAZZA
- PROGETTO**
- BASSA TRASFORMABILITA'
 - MEDIA TRASFORMABILITA'
 - ALTA TRASFORMABILITA'
 - INCOMPATIBILE
 - AMP. - NUOVA COSTRUZIONE

GRADO DI TRASFORMABILITA' - PROGETTO

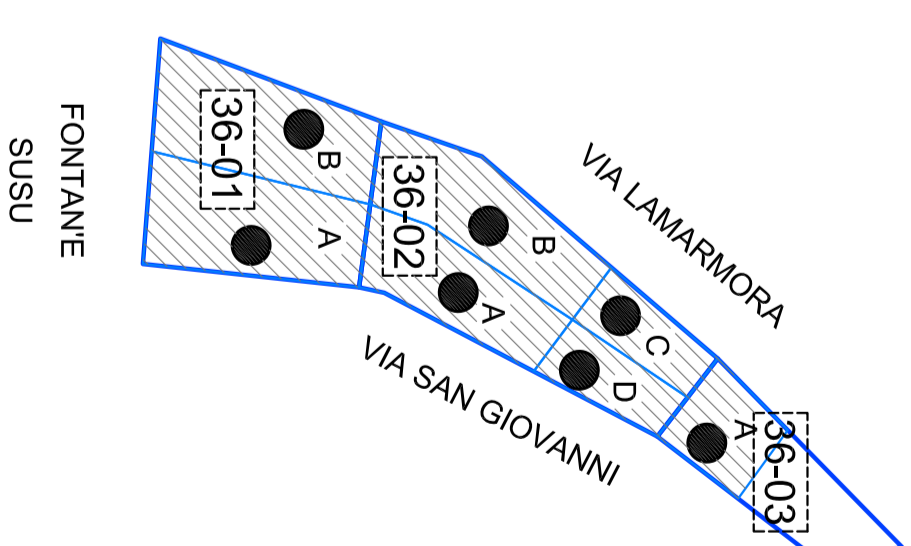

DOCUMENTAZIONE FOTOGRAFICA



FOTO N. 1



FOTO N. 2



FOTO N. 3



FOTO N. 4

STATO ATTUALE

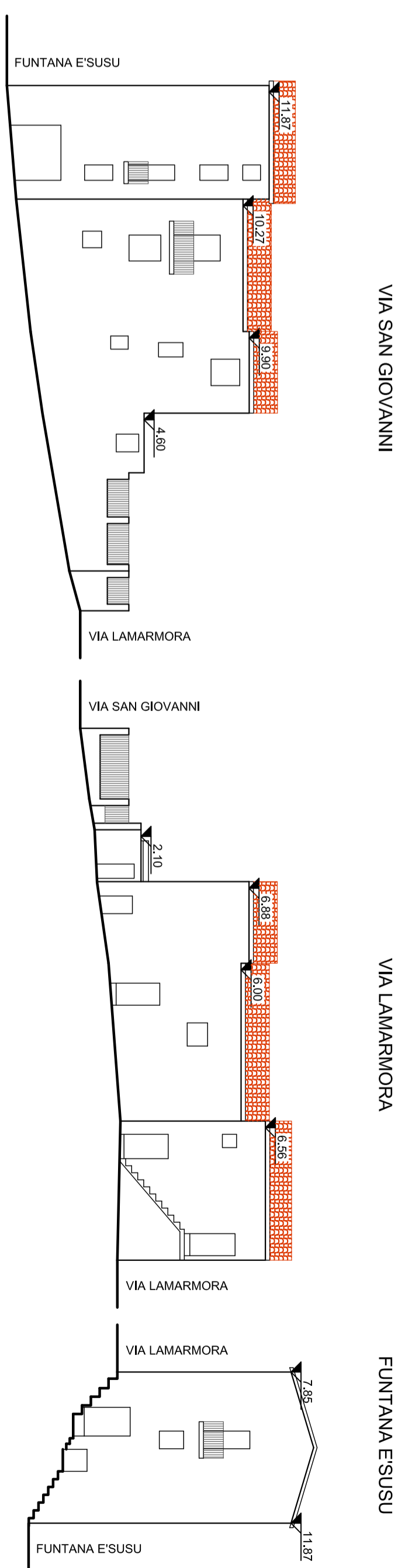

PROGETTO

