

COMUNE DI GAVOI

PROVINCIA DI NUORO



OGGETTO

PIANO PARTICOLAREGGIATO DEL CENTRO STORICO

ADEGUAMENTO ALLE NORME DI ATTUAZIONE
DEL PIANO PAESAGGISTICO REGIONALE - L.R. 29/11/2004

TAV.
54

SCALA

1:200

ISOLATO 51

STATO ATTUALE - PROGETTO
PLANIMETRIE E PROFILI

DATA

Dicembre 2016

Committente
COMUNE DI GAVOI

Il Progettista
Arch. Giulio Manurza

Collaboratori
Geom. Mario Dessì
Ing. Luca Cau

PLANIMETRIA DEL CENTRO STORICO

IDENTIFICAZIONE ISOLATO



COPERTURE STATO ATTUALE

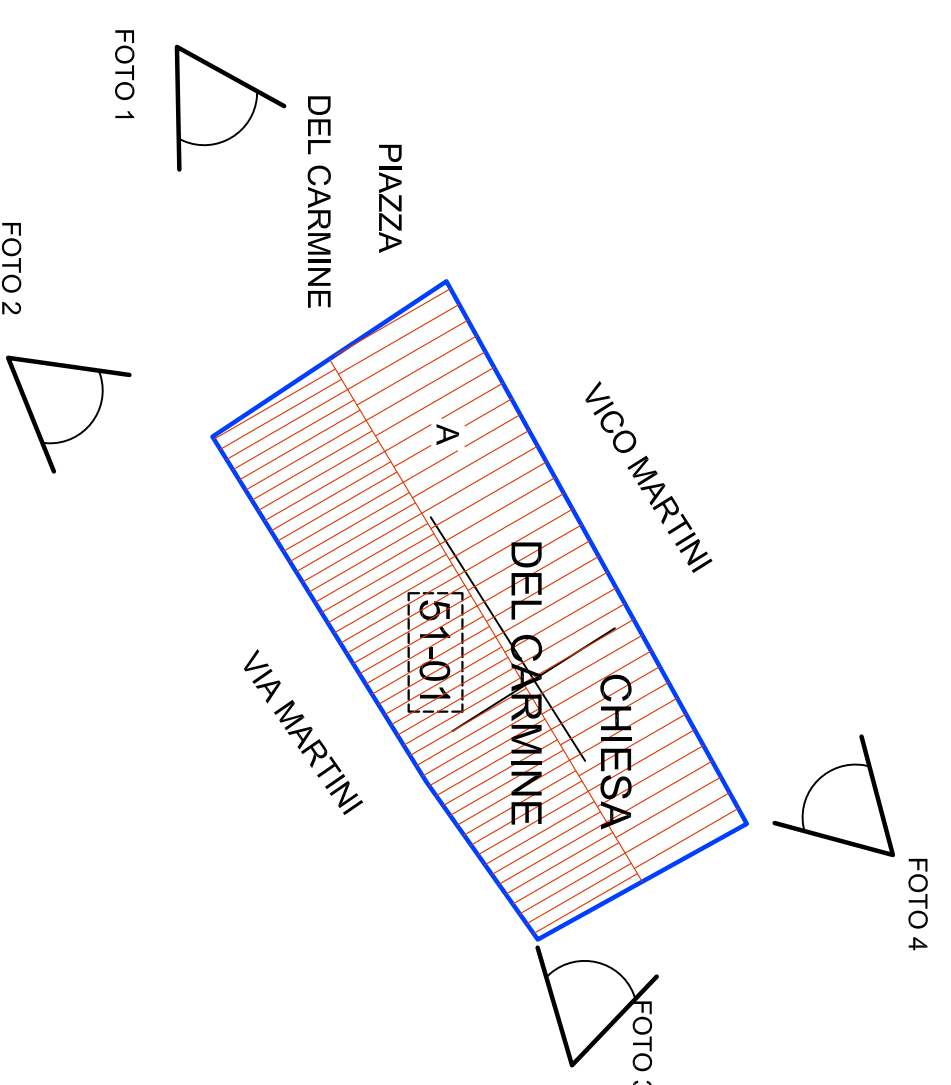

LEGENDA

STATO ATTUALE

- COPERTURA IN LATERIZIO
- COP. IN CEMENTO/AMIANTO
- COPERTURA METALLICA
- COPERTURA A TERRAZZA

PROGETTO

- BASSA TRASFORMABILITA'
- MEDIA TRASFORMABILITA'
- ALTA TRASFORMABILITA'
- INCOMPATIBILE
- AMP. - NUOVA COSTRUZIONE

GRADO DI TRASFORMABILITA' - PROGETTO

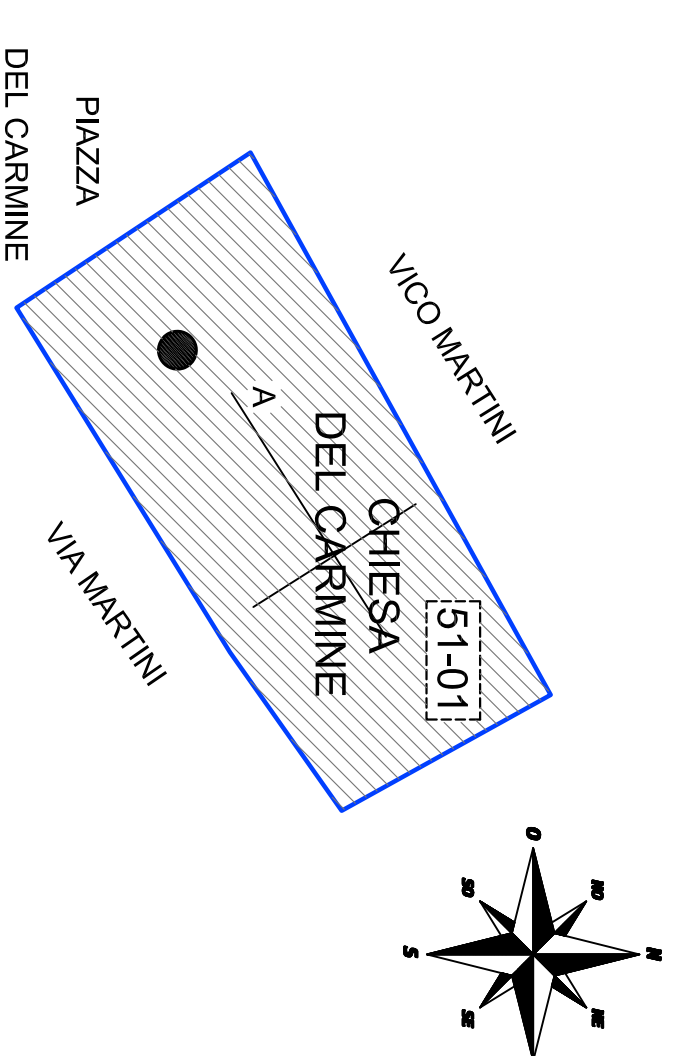

DOCUMENTAZIONE FOTOGRAFICA



FOTO N. 1



FOTO N. 2

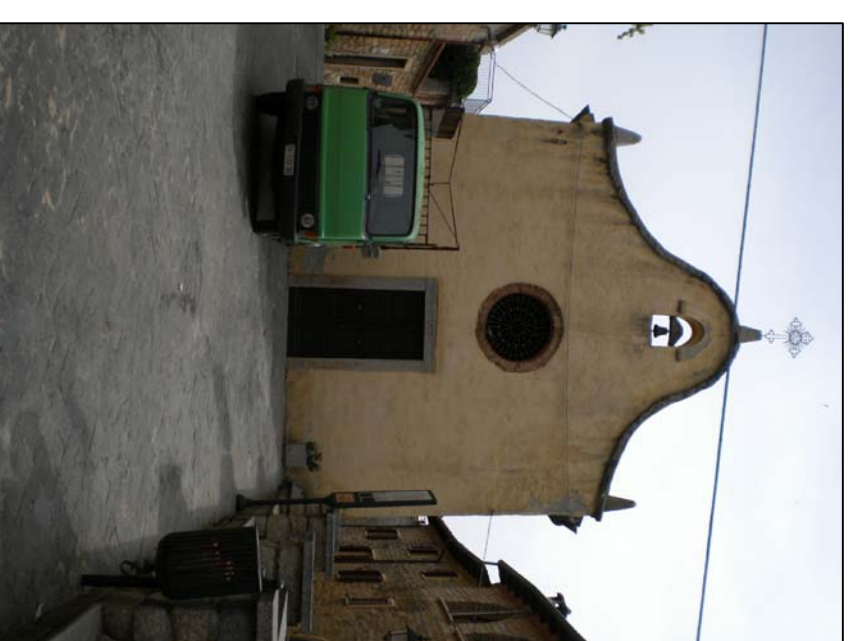

FOTO N. 3



FOTO N. 4

STATO ATTUALE

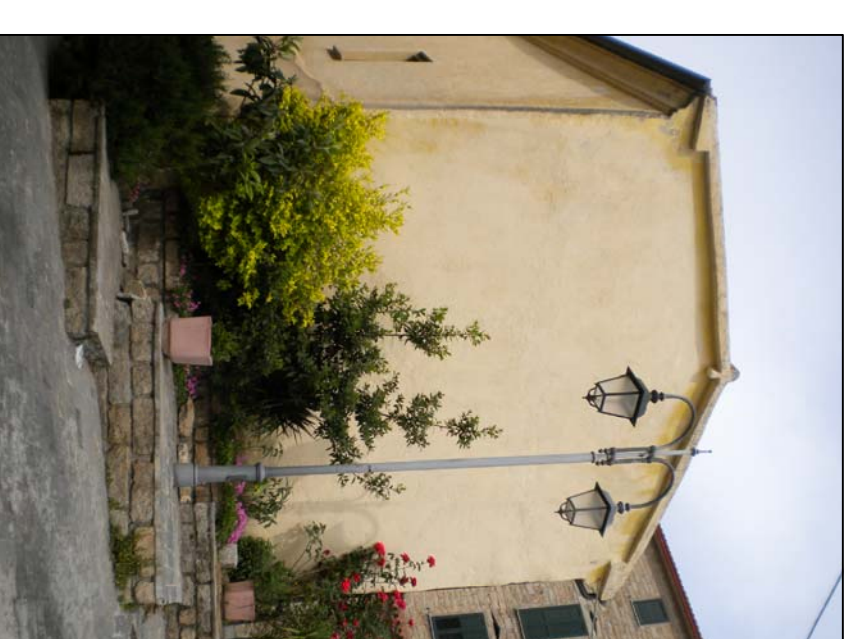
PIAZZA DEL CARMINE

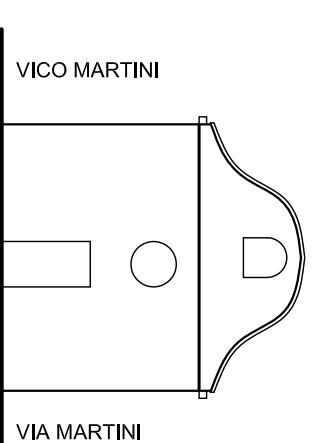

VIA MARTINI

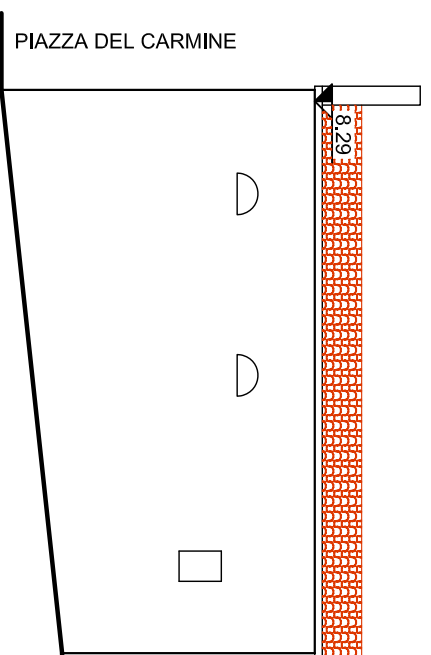

PIAZZA DEL CARMINE

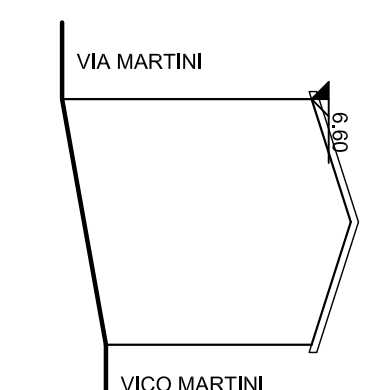

VICO MARTINI

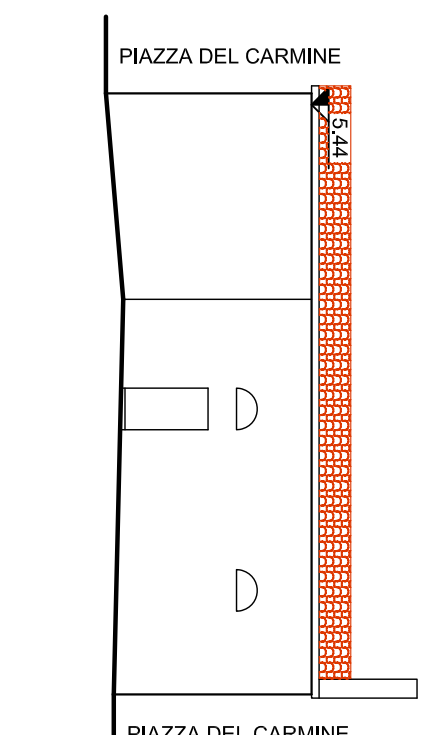

PROGETTO

- AMPLIAMENTO
NUOVA COSTRUZIONE
- CONSERVATIVO

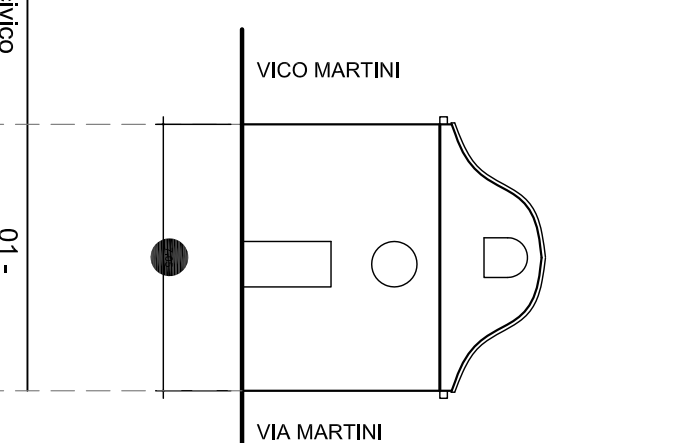

01 -

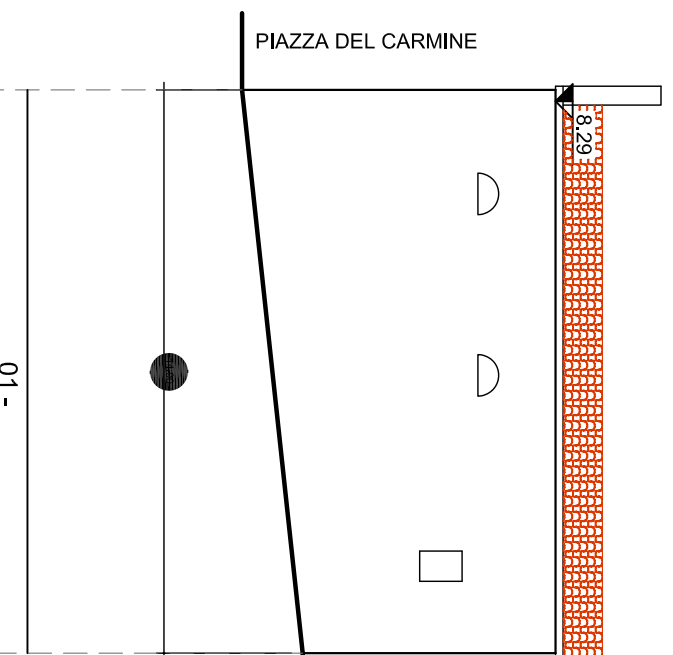

01 -

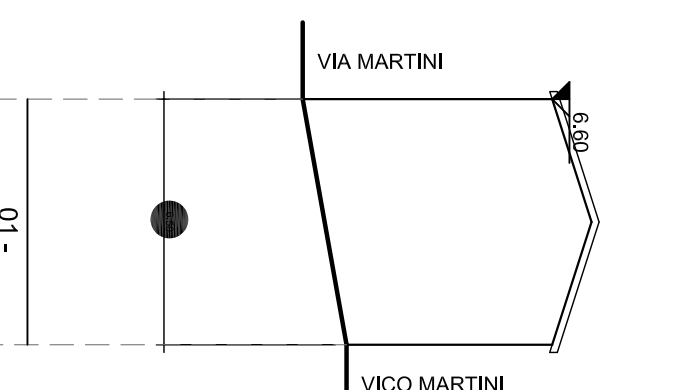

01 -

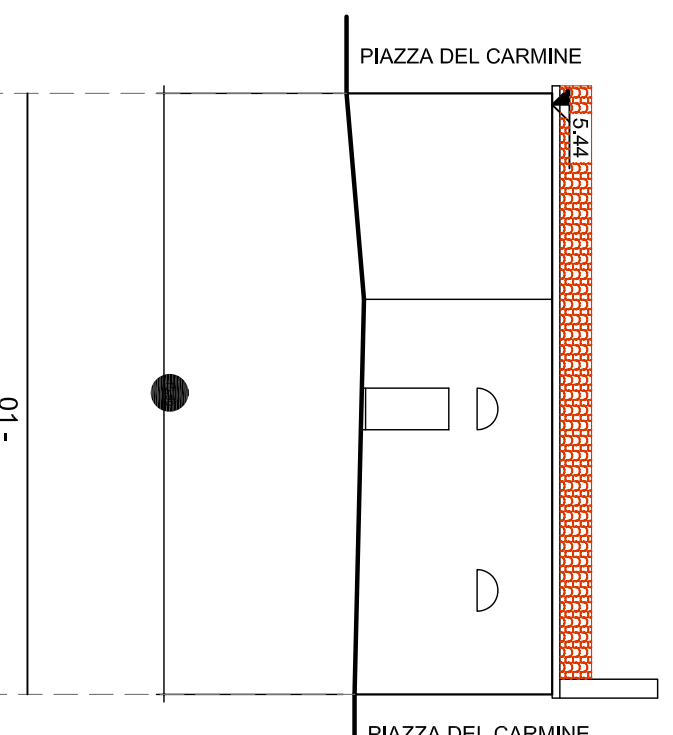

01 -

Unità Edilizia - n. civico